



เขียงราย
แม่ฮ่องสอน พะเยา
ลำพูน ลำปาง น่าน
ตาก แพร่ น่าน
สุโขทัย อุตรดิตถ์



นครสวรรค์ พิจิตร
อุทัยธานี กำแพงเพชร

มหัศจรรย์

55 เมืองรอง

เลย บึงกาฬ
เพชรบูรณ์ อุตรดิตถ์ หนองคาย
หนองบัวลำภู สกลนคร
ชัยภูมิ ร้อยเอ็ด นครพนม
มหาสารคาม กาฬสินธุ์
ยโสธร มุกดาหาร
อำนาจเจริญ



บุรีรัมย์ สุรินทร์ ศรีสะเกษ อุบลราชธานี
สุพรรณบุรี นครนายก สระแก้ว
ชัยนาท ลพบุรี
อ่างทอง สิงห์บุรี ปราจีนบุรี
สมุทรสงคราม จันทบุรี
ราชบุรี ตราด



ชุมพร
ระนอง
พัทลุง
สตูล
นครศรีธรรมราช



ตรัง
ปัตตานี
ยะลา
นราธิวาส





คำนำ

มหัศจรรย์ 55 เมืองรอง ลองไปแล้วจะหลงรัก...
คนไทยอาศัยอยู่ในประเทศที่มหัศจรรย์...

เพราะเมืองไทยซึ่งตั้งอยู่ในภูมิภาคเอเชียตะวันออกเฉียงใต้ มีขนาดใหญ่เป็นอันดับที่ 50 ของโลก และเป็นอันดับที่ 12 ของทวีปเอเชีย นั้น ได้ซ่อนสถานที่ท่องเที่ยวสุดมหัศจรรย์ไว้มากมาย ในขุนเขาสูงสลับซับซ้อน ในแม่น้ำสายยาว ในทะเลและเกลียวคลื่นสีขาว ในนาข้าว และในภูมิปัญญาอันแสนสร้างสรรค์ของคนไทย ที่ได้สร้างสรรค์ทั้งอาหารแสนอร่อย ผลิตภัณฑ์ที่แสนถูกใจ สถาปัตยกรรมอันทรงคุณค่า หรือวัฒนธรรมประเพณีอันเป็นเอกลักษณ์

...ซึ่งการท่องเที่ยวแห่งประเทศไทย (ททท.) ได้รวบรวมส่วนหนึ่งของความมหัศจรรย์นั้นไว้ในหนังสือเล่มนี้ **'มหัศจรรย์ 55 เมืองรอง'** 55 เมืองที่เคยรู้จักแต่หลายคนอาจยังไม่เคยไปสัมผัสกับความมหัศจรรย์ที่ซ่อนอยู่ ซึ่งแค่เพียงท่านออกเดินทางไปก็จะพบว่าบางที่นั้นสวยงามเหมือนหลงเข้าไปในความฝัน...บางที่ก็อัศจรรย์จนเราไม่แน่ใจว่านี่คือสวรรค์หรือพื้นโลก

แต่ที่แน่ๆ ทั้ง 55 เมืองรองของไทยนี้...แค่ออกไปชมก็มีความสุข ออกไปช้อปปิ้งก็ได้ของถูกใจและอุดหนุนคนไทยด้วยกัน ออกไปถ่ายภาพก็มีแต่ภาพประทับใจกลับมา...แค่ออกไปก็หลงรัก

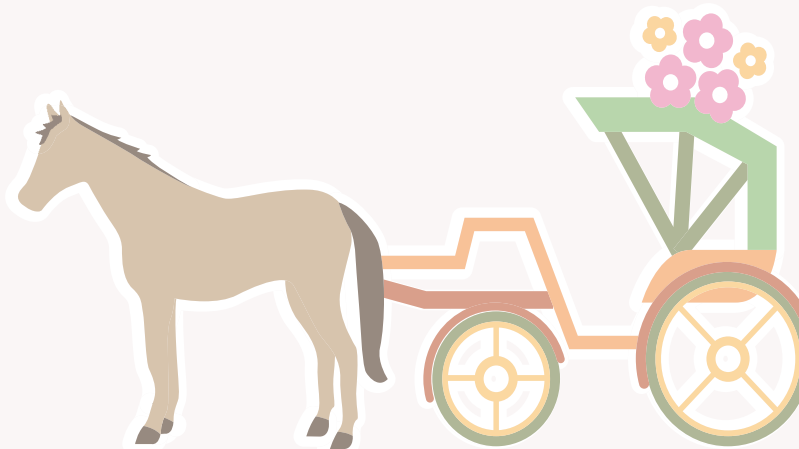

สารบัญ

ภาคเหนือ

จังหวัด	หน้า	จังหวัด	หน้า
พิษณุโลก	8	อุตรดิตถ์	20
เชียงใหม่	10	ลำปาง	22
แพร่	12	เพชรบูรณ์	24
แม่ฮ่องสอน	14	นครสวรรค์	26
ตาก	16	พะเยา	28
น่าน	18	อุทัยธานี	30
		กำแพงเพชร	32
		สุโขทัย	34
		พิจิตร	36
		ลำพูน	38



ภาคตะวันออกเฉียงเหนือ

จังหวัด	หน้า
บุรีรัมย์	42
ชัยภูมิ	44
อุบลราชธานี	46
อุดรธานี	48
หนองคาย	50
บึงกาฬ	52
สกลนคร	54
กาฬสินธุ์	56
สุรินทร์	58
นครพนม	60
ยโสธร	62



จังหวัด	หน้า
อำนาจเจริญ	64
หนองบัวลำภู	66
เลย	68
ร้อยเอ็ด	70
มหาสารคาม	72
ศรีสะเกษ	74
มุกดาหาร	76

ภาคตะวันออก

จังหวัด	หน้า
นครนายก	96
ปราจีนบุรี	98
จันทบุรี	100
ตราด	102
สระแก้ว	104



ภาคใต้

จังหวัด	หน้า
สตูล	108
พัทลุง	110
ระนอง	112
ชุมพร	114
นครศรีธรรมราช	116
ตรัง	118
ปัตตานี	119
นราธิวาส	122
ยะลา	124



ภาคกลาง

จังหวัด	หน้า
ชัยนาท	80
อ่างทอง	82
ลพบุรี	84
สุพรรณบุรี	86
ราชบุรี	88
สมุทรสงคราม	90
สิงห์บุรี	92





เชียงใหม่

แม่ฮ่องสอน

พะเยา

น่าน

ลำพูน

ลำปาง

แพร่



อุตรดิตถ์



ตาก

สุโขทัย

พิษณุโลก

กำแพงเพชร

พิจิตร

เพชรบูรณ์

นครสวรรค์

อุทัยธานี





ภาคเหนือ



ปราการเมืองที่สวยงามที่สุด กำแพงภูเขาหินปูน บ้านมุง อ.เนินมะปราง จ.พิษณุโลก

ชื่นชมปราการหินปูนอายุกว่า 300 ล้านปี
สัมผัสวิถีชีวิตเรียบง่าย ตื่นตาตื่นใจไปกับ
ฝูงค้างคาวนับล้านยามอาทิตย์อัสดง
ที่ดินแดนแห่งถ้ำและขุนเขา
อ.เนินมะปราง จ.พิษณุโลก

ปราการหินปูนทอดยาวโอบล้อมตำบลบ้าน
มุงนี้ได้ซ่อนของขวัญ Unseen อันล้ำค่าจาก
ธรรมชาติไว้มากมาย ทั้ง 'ถ้ำ' ที่มีความโดดเด่น
เช่น ถ้ำพระวังแดงที่มีห้องโถงใหญ่และมีความ
ยาวถึง 12.5 กิโลเมตร และยังเป็นแหล่งกำเนิด
ของปลาไม่มีตาซึ่งเป็นปลาหายากของเมืองไทย
หรือถ้ำเรืออันเป็นแหล่งทับถมของซากสัตว์ทะเล
ดึกดำบรรพ์อายุกว่า 360 ล้านปี นอกจากนี้ยังมี
'สัตว์' ต้องห้ามพลาดชม คือ ลิงอ้ายเจ็ยะ
สัตว์น่ารักแห่งเขตห้ามล่าสัตว์ป่าถ้ำผาท่าพล
ซึ่งเป็นสัญลักษณ์แห่งความสมบูรณ์ทาง
ธรรมชาติ และกลิ่นยั๊กยั๊กของฝูงค้างคาวนับล้าน
ที่บินผ่านท้องฟ้ายามเย็น เรียกได้ว่าเนินมะปราง



แห่งนี้มีแต่ความ Unseen เหมาะแก่การมาเปิดหู
เปิดตา เปิดใจ และเปิดโลกใบใหม่ให้ชีวิตเราभिแต่
เรื่องมหัศจรรย์



สถานที่ที่เกี่ยวข้องใกล้เคียง



อุทยานแห่งชาติน้ำตก ชาติตระการ

น้ำตก 7 ชั้นที่บ้านเรียกว่า
น้ำตกปากรอง บั๊กทองเกี่ยวนิยมน
ปีนน้ำตกและห้อยโหนเถาวัลย์
เพื่อชมความงามของน้ำตกชั้นต่างๆ
ในอุทยานยังมีจุดชมวิวกที่สวยงาม
มากมาย อาทิ จุดชมวิวกาแดง
จุดชมวิวกากระดานเลข เป็นต้น



เขตห้ามล่าสัตว์ป่า ถ้ำผาท่าพล

ภูเขาหินปูนขนาดใหญ่ที่ภายในพื้นที่
มีถ้ำมากมาย อาทิ ถ้ำผาแดง
ที่มีหน้าผาสีแดง ถ้ำลอดที่มีลำห้วย
ไหลผ่าน นอกจากนี้ยังมีเส้นทาง
ศึกษาธรรมชาติที่มีภาพวาดเขียนสี
โบราณที่เขียนด้วยยางไม้



ทุ่งทานตะวันบ้านไร่ภูตะวัน

ทุ่งทานตะวันเหลืองสะพรั่ง
ซึ่งมีฉากหลังเป็นปราการเขาหินปูน
อายุกว่า 300 ปี มีกิจกรรมยอดฮิต
คือการกางเต็นท์ชมแสงอาทิตย์
ยามเช้าท่ามกลางทุ่งดอกทานตะวัน



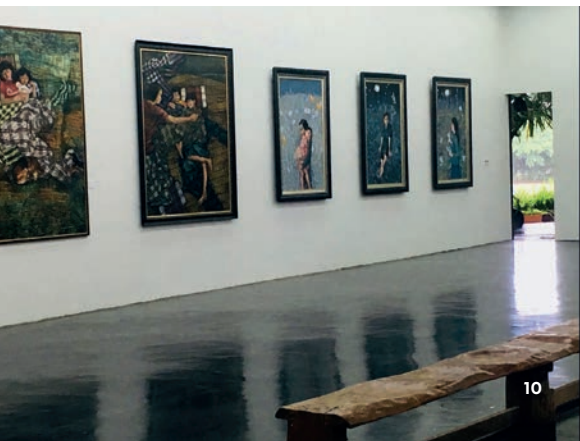

เรื่องเล่าผ่านงานศิลปะ จ.เชียงราย

ผลงานศิลปะระดับตำนานที่จังหวัดเชียงราย ถิ่นกำเนิดและถิ่นพำนักของศิลปินชื่อดังในเมืองไทย ที่ได้มาสรรสร้างเรื่องเล่าจากอดีตถึงปัจจุบันผ่านงานศิลปะหลายแขนง ทั้งศิลปะวัฒนธรรมโบราณ ศิลปะแบบประยุกต์ หรือศิลปะสมัยใหม่ ทำให้เชียงราย กลายเป็นดินแดนที่ร่ำรวยงานศิลปะระดับตำนาน

วัดร่องขุน

วัดที่ได้ชื่อว่างดงามวิจิตรมากแห่งหนึ่งในเมืองไทย สรรสร้างด้วยฝีมือของจิตรกรชั้นแนวหน้าอย่างอาจารย์ เฉลิมชัย โชติธรรมพิพัฒน์ ซึ่งได้รับแรงบันดาลใจในการสร้าง จากความรักชาติ ศรัทธาในศาสนา และเทิดทูนพระมหากษัตริย์ ออกมาเป็นงานศิลปะแบบประยุกต์ที่ยิ่งใหญ่ เป็นสมบัติที่ทรงคุณค่าของเมืองไทยที่ทั่วโลกไปทั่วโลก

วัดหิริยงวิญญาวาส

สักการะ ‘พระสิงห์สามชนะมา’ พระสนับโถงองค์ใหญ่ที่สุดในโลก ที่นำความรัก ความสุข และความสามัคคีคืนมาสู่ชุมชน แนวคิดการสร้างนั้นมาจากพระพุทธรูปสนับโถงของชาวไทเขินใน จ.เขียงตุง ประเทศพม่า และสานตามแบบศิลปะเมืองเขียงแสนในปางชนะมารหรือปางมารวิชัย องค์พระมีโครงสร้างเป็นหลัก แต่พระวรกายสานจากไม้บุงอย่างประณีต ทาพระวรกายสีทองและฉวีรัสสีแดง ซึ่งเป็นสีชาติ ไวโหล่ที่ห้ามพลาดคือได้ฐานองค์พระเปิดเป็น



วัดร่องเสือเต้น

ชั้นซบพระอุโบสถใหม่ศิลปะแบบไทยประยุกต์แปลกตาโดยฝีมือของครูสล่าคน ศิลปินท้องถิ่นชาวเขียงราย ซึ่งสรรสร้างโบสถ์ให้โดดเด่นด้วยความงดงามของพญานาค แสนพริ้วไหวที่ด้านหน้าวิหารแห่งนี้ เป็นที่พยสถานอันหมายถึงสถานที่ศักดิ์สิทธิ์แห่งการสรรเสริญพระพุทธรเจ้าในรูปแบบของประติมากรรมและจิตรกรรม

สถานที่ที่เกี่ยวใกล้เคียง



สามเหลี่ยมทองคำ

ชมทิวทัศน์อันเจียมสงบงดงามของแม่น้ำโขงซึ่งกั้นประเทศไทย พม่า และลาว ทำกิจกรรมแสมเพ็ดเพิลูนากมาย ทั้งล่องเรือชมแม่น้ำโขง นบัสการพระเขียงแสนสี่แผ่นดิน หรือช้อปปิ้งสินค้าที่ระลึก



วนอุทยานถ้ำหลวง-ขุนน้ำนางนอน

ถ้ำอันดับ 4 ที่มีความยาวมากที่สุด ในประเทศไทย และ พบหลักฐานถึงวิวัฒนาการของถ้ำจึงมีความเหมาะสมในเชิงศึกษาวิจัย ภายในไม่มีแสงสว่างจึงต้องนำไฟฉายติดตัวไปด้วย และจะปิดการเข้าชมในช่วงเดือนกรกฎาคม-พฤศจิกายน เนื่องจากมีน้ำไหลผ่าน



ดินแดนของตำนานศิลปะ ทั้ง อ.ถวัลย์ อ.เฉลิมชัย นอกจากนี้ยังมีวัดศิลปะ และศิลปะที่ผสมผสานวัฒนธรรม เช่น พระสนับที่วัดหิริยงวิญญาวาส และหอฝิ่น จ.เขียงราย

ช่อองอุโมงค์เล็กๆ ให้เข้าไปทำบุญสะเดาะเคราะห์และดูการสร้างงานอย่างละเอียด

บ้านดำ

เยือนแหล่งพำนักของศิลปินแห่งชาติระดับตำนานของเมืองไทย อ.ถวัลย์ ดัชนี ที่ได้สรรสร้างศิลปะสถานบ้านดำในพื้นที่กว่าร้อยไร่ ประกอบด้วยสถาปัตยกรรม ก่อถักถากถนอมและสถาปัตยกรรมก่อก่อประยุคที่ซึ่งเกือบทุกหลังทักด้วยสีดำ จึงเป็นที่มาของชื่อบ้านดำ ภายในใช้จัดแสดงงานศิลปะแขนงต่างๆ โดยเฉพาะงานศิลปะพื้นบ้าน

ชีวศิลปะ

สถานที่จัดแสดงงานศิลปะที่ต้องการเชื่อมศิลปะสู่สังคมผ่านการส่งเสริมการทำงานของศิลปิน ภายในมีห้องจัดแสดงศิลปะหลากหลายแขนง พร้อมทั้งร้านอาหารและร้านอาหารอร่อย

พิพิธภัณฑ์หอฝิ่น

สามเหลี่ยมทองคำนั้นเคยเป็นแหล่งปลูกฝิ่นที่ใหญ่ที่สุดแห่งหนึ่งในประเทศไทย พิพิธภัณฑ์แห่งนี้จึงจัดแสดงเรื่องราวต่างๆ ทางประวัติศาสตร์ที่เกี่ยวข้องกับการปลูกฝิ่น โยงใยถึงวิถีชีวิตและวัฒนธรรมของผู้คนได้อย่างทันสมัยและลงตัว



เมืองสีหวนตำนานเมืองแพร่ จ.แพร่

เมืองแพร่เป็นเมืองสุดโรแมนติก... เพราะเมืองแห่งนี้แวดล้อมไปด้วย 'บ้านเรือนและอาคารสีหวน' ซึ่งเป็นสุดยอดสถาปัตยกรรมที่สวยงาม ประณีต และมีเอกลักษณ์ อีกทั้งยังสะท้อนถึงตำนานอันรุ่งเรืองของเมืองแพร่ ที่ครั้งหนึ่งเคยเป็นศูนย์กลางการค้าไม้สัก แห่งล้านนาตะวันออก จนบรรดาเชื้อพระวงศ์ คหบดี เจ้าขุนมูลนายจึงสร้างอาคารบ้านพัก ที่ส่งต่อมาเป็นมรดกสำคัญทางสถาปัตยกรรม ในปัจจุบัน อันประกอบด้วย...

บ้านวงศ์บุรี

เดินเล่นในเรือนปั้นหยาประยุกต์ทรงยุโรปที่เก่าแก่และมีชื่อเสียงที่สุดของจ.แพร่

คุ้มเจ้าหลวง

ชมคุ้มเจ้าเมืองโบราณที่เคยเป็นคุกคุมขังนักโทษ เป็นสถาปัตยกรรมสวยงามเก่าแก่จนได้รับรางวัลพระราชทานสถาปัตยกรรมดีเด่นจากสมเด็จพระเทพรัตนราชสุดาฯ สยามบรมราชกุมารี ในปี 2536

สถานที่เกี่ยวใกล้เคียง



วัดจอมสวรรค์

วัดที่สร้างขึ้นในสมัยรัชกาลที่ 5 และมีความงามของศิลปะแบบพุกาม ภายในมีศิลปะและโบราณวัตถุทรงคุณค่ามากมาย อาทิ ศาลาการเปรียญและกุฏิในอาคารเดียวกัน เจดีย์ทรงพม่า พระพุทธรูปปางช้าง และคัมภีร์งาช้าง



วัดพระธาตุช่อแฮ

อารามหลวงและวัดศักดิ์สิทธิ์เก่าแก่ คู่เมืองแพร่ที่ต้องมาให้ได้สักครั้งในชีวิต เพราะมีพระธาตุช่อแฮซึ่งเป็นพระธาตุประจำปีขาล เจดีย์ศิลปะเชียงแสนที่งดงามมีเอกลักษณ์ และมีพระเพณีสี่เหลี่ยมพระธาตุช่อแฮที่ปฏิบัติสืบต่อกันมาช้านาน



น้ำตกเชิงทอง

แหล่งท่องเที่ยวที่เหมาะกับช่วงรอยต่อของฤดูร้อนและฤดูฝน งดงามด้วยโขดหินน้อยที่มีน้ำตกไหลแทรกผ่าน และยังมีใกล้กับน้ำตกเชิงเงิน และน้ำตกห้วยนุ่นที่งดงามไม่แพ้กันอีกด้วย

เก็บภาพสวยจากเมืองแพร่...เมืองสีหวน สุดโรแมนติกที่มากมายด้วยตำนาน น่าอัศจรรย์ คุ้มบ้านวงศ์บุรี คุ้มเจ้าหลวง โรงเรียนนารีรัตน์ บ้านวงศ์พระถาง บ้านขัติยวงศา บ้านหลวงศรี บ้านเจ้าหนานไชยวงศ์ และคุ้มวิชัยราชา

โรงเรียนนารีรัตน์

ชมความงามของอาคารน้ำเพชร อาคารซึ่งในหลวงรัชกาลที่ 5 ทรงตรัสชมว่าเป็นอาคารไม้เก่าที่สวยงามและหายาก

บ้านวงศ์พระถาง

เยือนบ้านที่ตั้งอยู่ท่ามกลางแหล่งการค้าสำคัญในอดีต ซึ่งได้รับการสันนิษฐานว่าใช้ช่างไม้ชุดเดียวกับบ้านวงศ์บุรี และยังมีผู้อาศัยถึงปัจจุบัน

บ้านขัติยวงศา

เก็บภาพเรือนขนมปังขิงสีสวย อาคารชั้นเดียวใต้ถุนสูงที่สันนิษฐานว่าสร้างโดยฝีมือชาวจีน

บ้านหลวงศรี

ชมบ้านสีครีม ชมพู่ น้ำตาล ซึ่งสร้างด้วยไม้สักทั้งหลังของคหบดีชาวจีนที่มีฐานะดี

บ้านเจ้าหนานไชยวงศ์

เยือนบ้านไม้โบราณจลุลายแบบขนมปังขิงทาสีไข่ไก่ ขลิบแดง จุดเด่นคือมีห้องน้ำในตัวอยู่ตามแบบดั้งเดิม

คุ้มวิชัยราชา

อาคารไม้สักทั้งหลังทาสีครีมและสีเขียว ซึ่งช่วยให้ข้าราชการไทยรอดพ้นจากเหตุการณ์เจ็ยพลเมืองแพร่





พ่อนคลายกับ 5 อ. จ.แม่ฮ่องสอน

หากท่านผ่าน 1864 โค้งมาถึง จ.แม่ฮ่องสอน อย่าลืมแวะมาชมจารีตประเพณี พ่อนคลายจิตใจไปกับ 5 อ. อันได้แก่อากาศบริสุทธิ์ที่ปางอุ๋ง อาหารหากานยากอย่างถั่วลายเสือ อารามสวยที่วัดจองกลาง-วัดจองคำ อารามดีที่ชุมชนบ้านผาบ่อง และอายุวัฒนะไปกับบ่อน้ำพุร้อนโทรจาม

อากาศ - ปางอุ๋ง

สุดอากาศบริสุทธิ์ ณ ทะเลสาบสวยกลางขุนเขาที่ปางอุ๋ง หรือโครงการพระราชดำริปางตอง 2 (ปางอุ๋ง) ที่พระบาทสมเด็จพระเจ้าอยู่หัวรัชกาลที่ 9 ทรงก่อตั้งขึ้นเพื่อแก้ปัญหาป่าเสื่อมโทรม ยาเสพติด และพัฒนาอาชีพ ไฮไลต์คือการตื่นเช้ามาชมไอน้ำลอยขึ้นเหนือน้ำ ล่องเรือชมหงส์สวย และสุดอากาศบริสุทธิ์ของธรรมชาติเข้าไปให้เต็มปอด

อาหาร - ถั่วลายเสือ

ซึ้งที่สุดแปลกที่หากทานได้เฉพาะใน จ.แม่ฮ่องสอน กับถั่วลิสงลายเสือ ที่มีรสชาติหวาน เนื้อนุ่ม แตกต่างจากถั่วลิสงธรรมดา นิยมนำมาคั่วเคลือบประจําส่วนเปลือกลายเสือจะกระอบจากการคั่วและมีสีน้ำตาลเข้ม สามารถกินได้ทั้งเปลือกหุ้ม

สถานที่ที่เกี่ยวไกล้เคียง



พระธาตุดอยกองมู

สิ่งศักดิ์สิทธิ์คู่บ้านคู่เมืองชาวแม่ฮ่องสอนบนดอยกองมู ภายในมีพระเจดีย์ใหญ่ซึ่งบรรจุพระธาตุของพระโมคคัลลานะ หากขึ้นมายังพระธาตุด่านจะได้ชมทิวทัศน์เมืองแม่ฮ่องสอนได้แบบ 360 องศา

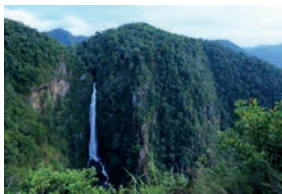

น้ำตกแม่สุรินทร์

สายน้ำที่ไหลจากหุบเขาสูงกว่า 200 เมตร ซึ่งงดงามเกินคำบรรยาย ภายในยังมีสถานที่ท่องเที่ยวทางธรรมชาติที่งดงามมากมาย เช่น ดอยปู่หลวง กุ่มบัวตอง ที่งดงามในทุกฤดูกาล



ทุ่งดอกบัวตองดอยแม่อุคอ

ชมทุ่งดอกบัวตองที่บ้านสะพรั่งอยู่บนยอดดอยท่ามกลางวิวทิวทัศน์ของทิวเขาสูง โดยมีให้ชมเพียงปีละครั้ง ในช่วงเดือนพฤศจิกายนถึงต้นเดือนธันวาคมเท่านั้น



จารีตประเพณีที่เมืองขุนเขาสูงสลับซับซ้อน 'แม่ฮ่องสอน' พ่อนคลายร่างกาย และหัวใจไปกับ 5 อ. – อากาศ อาหาร อาราม อารมณดี และอายุวัฒนะ

อาราม - วัดจองกลาง วัดจองคำ

สักการะวัดผาแฝดหนึ่งเดียวในแม่ฮ่องสอน ซึ่งเป็นสัญลักษณ์ที่ยิ่งใหญ่ของชาวไทใหญ่และเป็นศูนย์กลางในการทำกิจกรรมต่างๆ พระอารามหลวงวัดจองคำนั้น สร้างตามแบบศิลปะไทย มีหลังคาทรงปราสาท 9 ชั้น ที่โดดเด่น มีศาสนสถานที่สำคัญคือวิหารหลวงพ่อโต พระพุทธรูปองค์ใหญ่ที่สุดใน จ.แม่ฮ่องสอน ส่วนที่วัดจองกลางนั้นมีพระอุโบสถที่ประดิษฐานอยู่ที่ทางเข้าหน้าวัดจองกลางซึ่งชาวบ้านเคารพนับถืออย่างยิ่ง

อารมณดี - ชุมชนบ้านผาบ่อง

เดินทอดน่องให้อารมณดีที่สะพานไม้ทอดยาวกลางทุ่งที่อำเภอผาบ่อง กับ 'สะพานข้าว ก้าวเพื่อสุข' สะพานที่เพียงได้ก้าวเดินไปก็มีความสุขกับบรรยากาศท้องนาและขุนเขา เยี่ยมชมวัฒนธรรมชนเผ่าของชาวไทใหญ่และชาวปกากะญอที่อาศัยกันอย่างกลมเกลียวนานับร้อยปี เยี่ยมจุดท่องเที่ยวน่าสนใจใกล้เคียงกับน้ำพุร้อนและตลาดนัดวิถีชุมชน...เรียกว่าทุกอย่างก้าวเดินไปด้วยความสุข

อายุวัฒนะ - น้ำพุร้อนโทรจาม

แช่น้ำให้เลือดลมไหลเวียนด้วยยาอายุวัฒนะจากธรรมชาติ...บ่อน้ำพุร้อนโทรจาม ในเขตอนุรักษ์ป่าโทรจาม รายล้อมด้วยต้นไม้ที่เขียวขจี ลักษณะเป็นแอ่งน้ำขนาดเล็กที่สลดหลั่นเป็นชั้นๆ คล้ายกับน้ำตก พื้นน้ำมีสีเขียวใสแจ้วสามารถมองเห็นหินและทรายเบื้องล่าง



กำลังใจจากธรรมชาติ อลังการแห่งสายน้ำตก จ.ตาก

ไปฟังเสียง “ซู่ซู่” ของน้ำตกสวย
สูง ใหญ่ เยอะ แปรก ที่ จ.ตาก
อาทิ น้ำตกทีลอซู-น้ำตกสวยติดอันดับเอเชีย
น้ำตกพาเจริญ- น้ำตกชั้นบันได 97 ชั้น
และน้ำตกปิติโกร-น้ำตกรูปหัวใจ
ที่ใครไปก็หลงรัก

ถ้าเราเหนื่อยล้า จงเดินเข้าป่า...

หากคุณกำลังเหนื่อยล้า ท้อแท้ หมุดกำลังใจ เราขอแนะนำให้ลองเดินเข้าป่าไปพักฟังเสียง ‘ซู่ซู่’
ของน้ำตกเพิ่มกำลังใจให้ชีวิตกับอลังการแห่งน้ำตกสวย สูง ใหญ่ เยอะ แปรกที่สุด ที่ จ.ตาก

ด้วยสภาพภูมิประเทศที่เป็นป่าเขาน้อดมสมบูรณ์มาก ทำให้ จ.ตาก ร่ำรวยน้ำตกสุด Unseen
ทั้งน้ำตกทีลอซู น้ำตกทีลอแล น้ำตกทีลอจ่อ น้ำตกปิติโกร น้ำตกแม่บีลคี น้ำตกธารารักษ์ ฯ
โดยน้ำตกไฮไลท์ของที่นี่คือ **น้ำตกทีลอซู** ซึ่งมีขนาดใหญ่เป็นอันดับ 6 ของเอเชีย ใหญ่และสูงที่สุด
ของไทย อีกทั้งได้รับการกล่าวขานว่าเป็นน้ำตกที่สวยงามที่สุด **น้ำตกปิติโกร หรือ เปรดิโธะลอสู**
น้ำตกขนาดใหญ่ที่ไหลลงจากยอดดอยมะม่วงสามห่มผ่านขุนเขาสีเขียวมรกตจนเป็นรูปหัวใจ
ที่ใครไปก็หลงรักความโรแมนติกนี้ และน้ำตกพาเจริญ น้ำตกยอดนิยมแห่ง จ.ตาก ที่เป็นชั้นบันได
ลดหลั่น 97 ชั้นซึ่งหากไปเยือนช่วงสิงหาคม ถึง ตุลาคม จะได้ชมดอกกระเจียวล้อมรอบบริเวณน้ำตก
เป็นมนต์เสน่ห์ของหน้าฝนที่น่าสัมผัส



สถานที่ที่เกี่ยวใกล้เคียง

พระบรมธาตุตาก

พระบรมธาตุประจำตากซึ่งจำลอง
แบบเจดีย์ชเวดากองจากประเทศพม่า
โดยที่นี่ยะมีงานบุญอันยิ่งใหญ่คือ
ประเพณีขึ้นพระธาตุเดือนเก้า
ซึ่งใครไปร่วมสักครั้งในชีวิต



เขื่อนภูมิพล

เขื่อนคอนกรีตโค้งแห่งเดียวที่มี
ขนาดใหญ่ที่สุดในประเทศไทย
เป็นสถานที่ท่องเที่ยวซึ่งเหมาะแก่
การพักผ่อนหย่อนใจ เดินป่าศึกษา
ธรรมชาติและล่องแพในอ่างเก็บน้ำ
ขนาดใหญ่ที่สุดในเอเชียตะวันออกเฉียงใต้



ดอยหลวงตาก

เดินชมเมฆสวยและสายฝนงาม
ที่ดอยหลวงตาก สัมผัสผืนป่าที่ยัง
คงความธรรมชาติไว้อย่างสมบูรณ์
พร้อมตั้งแคมป์เสพความสดชื่น
กลางสายหมอก





นางฟ้ากาแพ จ.น่าน

ดื่มตำรสาธาติกาแพชั้นดีที่ได้ชื่อว่าเป็น
'เหล่านางฟ้าของกาแพ' ณ จ.น่าน
ทั้งกาแพเคอิซา-บ้านมณิพฤษ
กาแพเบอร์บอนและคาร์ติมอร์-
บ้านสันเจริญ และกาแพอาราบีคำ
คาร์ติมอร์-อ.บ่อเกลือ

หาก 'เข้าไปฝัน' ของคุณคือการตื่นมาท่ามกลางวิถุภูเขาอกหน้าต่าง เดินออกมาชมวิวดสวย
สุดอากาศบริสุทธิ์เคล้ากลิ่นหอมกรุ่นของกาแพรสชาตดีสิักแก้ว...ความฝันนี้เป็นจริงได้ที จ.น่าน

เพราะท่ามกลางภูเขาสวยสลับซับซ้อนของ จ.น่านนั้นได้ซ่อนแหล่งปลูกกาแพสายพันธุ์ชั้นดีที่ได้ชื่อว่า
'เป็นเหล่านางฟ้าของกาแพ' ไว้มากมาย ซึ่งพื้นที่เหล่านี้เปิดให้นักท่องเที่ยวเข้าพักและเข้าชมได้
ตลอดปี ทั้งแหล่งปลูกกาแพสายพันธุ์เคอิซาที่ได้ชื่อว่าเป็นกาแพราคาแพงอันดับต้นๆ ของโลก
ณ ไร่กาแพดอยมณิพฤษ นักท่องเที่ยวสามารถเยี่ยมชมแหล่งท่องเที่ยวทางการเกษตร
โรงคั่วกาแพแบบโบราณ และวิถีชีวิตดั้งเดิมของชาวม้งและชาวลีว๊ะ หรือแหล่งปลูกกาแพเบอร์บอน
และคาร์ติมอร์รสชาตเข้มข้นที่**บ้านสันเจริญ** ซึ่งยังคงเอกลักษณ์ทางวัฒนธรรมของชาวเผ่าเมียน
ที่อาศัยอยู่อย่างกลมกลืนกับธรรมชาติ และแหล่งปลูกกาแพอาราบีคำคาร์ติมอร์รสชาตเป็น
เอกลักษณ์ที่ อ.บ่อเกลือบนยอดดอยสูง เหมาะแก่การกางเต็นท์ดูดาวและตื่นเช้ามาชมวิถุภูเขาและ
ทะเลหมอก... พร้อมกาแพถ้วยโปรดรสชาตดีสิักแก้ว



สถานที่เกี่ยวใกล้เคียง



ดอยเสมอดาว

พื้นที่ลานกว้างโค้งไปตามสันเขา
ที่เหมาะสมแก่การนอนชมดาวหรือ
ชมพระอาทิตย์ขึ้นและพระอาทิตย์ตก
ตั้งอยู่ในอุทยานแห่งชาติศรีน่าน
ซึ่งบริเวณใกล้เคียงกันมีผาหัวสิงห์
ซึ่งเป็นหน้าผาคล้ายสิงโตนอนหมอบ



บ่อเกลือสินเธาว์

บ่อเกลือภูเขาแห่งเดียวในโลก
นักท่องเที่ยวสามารถชมวิถีผลิต
เกลือสินเธาว์แบบดั้งเดิมซึ่งสืบทอด
กันมาอย่างยาวนานในบรรยากาศ
ธรรมชาติที่งดงาม



อุทยานแห่งชาติดอยภูคา

ชมทะเลหมอกบนยอดดอยภูคา
แหล่งกำเนิดสายน้ำสำคัญที่หล่อเลี้ยง
ชาวน่าน อากี แม่น้ำปิง ลำน้ำปัว
ชมต้นชมพูภูคา พันธุ์ไม้ที่ได้ชื่อว่า
หายากที่สุดในโลก อีกทั้งยังมีป่าปาเล็ง
ตึกดำบรรพขนาดใหญ๋ของเมืองไทย





ปอดสะอาดที่เมืองลับแล จ.ลับแล จ.อุตรดิตถ์

ปีนจักรยานสุดอากาศบริสุทธิ์
หยุดชมวิถีชีวิตเรียบง่ายน่ารัก
พักชิมข้าวพันผักอาหารขึ้นชื่อ ตบท้ายด้วย
ทุเรียนหลง-หลินลับแล ที่ 'อ.ลับแล'
เมืองมากเสน่ห์กลางหุบเขา

ใครที่เริ่มมีอาการภูมิแพ้กรุงเทพฯ หรือเมืองใหญ่ เราขอแนะนำให้ท่านลองพาราจายและหัวใจ
ไปหา 'หมอธรรมชาติ' ที่ 'อ.ลับแล' จ.อุตรดิตถ์ อำเภอเล็กๆ กลางหุบเขาที่มีเสน่ห์มากที่สุดแห่งหนึ่งของ
เมืองไทย

อ.ลับแลนั้นให้ความสำคัญเรื่อง 'เมืองนิเวศและเมืองคาร์บอนต่ำ' นำมาสู่นโยบายส่งเสริมการพัฒนา
เมืองจักรยาน หากมาเยือนเมืองลับแลนักท่องเที่ยวสามารถปั่นจักรยานพริชมเมืองได้หลายเส้นทาง
ทั้งเส้นทางวิถีชุมชนที่จะได้สัมผัสวิถีชีวิตเรียบง่ายน่ารักในย่านอาคารเก่าแก่ เส้นทางสายอาหารที่
ท่านสามารถแวะทาน 'ข้าวพันผัก ข้าวแคบ และหมี่พัน' อาหารถิ่นขึ้นชื่อของเมืองลับแลที่ได้ชิมแล้ว
จะติดใจ หรือเส้นทางสายธรรมชาติ-วิถีเกษตรกรรม ที่สามารถปั่นผ่านท้องทุ่งนา ไร่ห่อหอม
ไร่กระเทียม และสวนทุเรียน 'หลง-หลินลับแล' ราชินีทุเรียนที่สาวกทุเรียนต้องชิมให้ได้สักครั้ง
เรียกว่าเมืองลับแลที่แปลว่า 'เมืองที่มองไม่เห็น' จะกลายเป็นสถานที่ท่องเที่ยวที่เด่นชัดในใจคุณไปอีก
นานแสนนาน

สถานที่เกี่ยวใกล้เคียง



วัดพระแท่นศิลาอาสน์

ที่ประดิษฐานพระแท่นศิลาอาสน์
ปูชนียวัตถุสถานสำคัญแห่ง
จ.อุตรดิตถ์ โดยเชื่อว่าสมเด็จพระสัมมาสัมพุทธเจ้าเคยเสด็จประทับ
เจริญภาวนาบนพระแท่นแห่งนี้
ภายในวัดยังมีพระพุทธรูปเก่าแก่และ
พิพิธภัณฑ์ที่น่าสนใจ



อนุสาวรีย์

พระยาพิชัยดาบหัก

อนุสาวรีย์ที่สร้างขึ้นเพื่อเป็นเกียรติ
ประวัติของพระยาพิชัย วีรบุรุษไทย
ผู้เสียสละตีทัพพม่า แตกพ่าย
จนดาบหัก ซึ่งอนุสาวรีย์แห่งนี้
ออกแบบและหล่อโดยกรมศิลปากร
เมื่อ พ.ศ. 2512



วัดพระบรมธาตุทุ่งยั้ง

วัดเก่าแก่ที่ภายในมีวิหารงดงาม
ตามฉบับล้านนา พระบรมธาตุทุ่ง
ยั้งซึ่งเป็นเจดีย์เก่าแก่แบบทรงลังกา
กลม ซึ่งบรรจุพระบรมสารีริกธาตุ
และมีภาพจิตรกรรมฝาผนัง
อันงดงามน่าชม





ผู้พิทักษ์แห่งขุนเขา จ.ลำปาง

ชมเจดีย์สีขาวลอยฟ้ากลางสายหมอก
หนาว...เจดีย์ผู้พิทักษ์ขุนเขาจากการระเบิด
ณ วัดพุทธบาทสุคราواسหรือ
วัดพระบาทปู่ผาแดง จ.ลำปาง

ทุกฤดูหนาว...คนไทยจะได้เห็นเจดีย์สีขาวลอยฟ้าที่ จ.ลำปาง

ภาพเจดีย์สีขาวลอยฟ้าสุดมหัศจรรย์นี้อยู่ในวัดพุทธบาทสุคราواسหรือวัดพระบาทปู่ผาแดง จ.ลำปาง ที่ชาวบ้านร่วมกันสร้างเจดีย์บนยอดเขายาวนานกว่า 10 ปี เพื่อพิทักษ์ยอดเขาจากการระเบิด ทำให้ที่นี่กลายเป็นสวรรค์บนดินที่นักท่องเที่ยวต่างยกย่องให้เป็น 1 ใน สุดยอด Unseen Thailand

ภายในวัดจะมี 3 ชั้นย่อย โดยชั้นแรกเป็นที่ตั้งของวัดพุทธบาทสุคราواسซึ่งมีพระอุโบสถแบบล้านนา และเจดีย์ที่งดงามโดดเด่น จากนั้นนักท่องเที่ยวสามารถนั่งรถสองแถวต่อมาที่ภูผาหมอก ซึ่งเป็นชั้นที่สองของวัด ภายในเป็นที่ประดิษฐานของพระพุทธรูปซึ่งเป็นศูนย์รวมใจของชาวลำปาง หลังจากนั้นต้องเดินเท้าสู่ชั้นที่สามไปยังถ้ำโดยพระบาทเพื่อสักการะองค์พระธาตุสี่ก่องและชมเจดีย์สีขาวห้องคับบนชะง่อนหิน ซึ่งแค่เห็นก็รู้ว่าแรงศรัทธาแห่งธรรมชาติที่จะพิทักษ์ขุนเขาขึ้น ทรงพลังและงดงามอย่างยิ่ง



สถานที่เกี่ยวใกล้เคียง



อุทยานแห่งชาติแจ้ซ้อน

บ่อน้ำร้อนที่มีมนุษย์ขึ้นชื่ออย่าง
ย่าไข่แช่น้ำแร่ เพราะนักท่องเที่ยว
นิยมมาเดินชมหินตะปุ่มตะป่ำ
ในบ่อน้ำร้อนและไข่ไข่ และไปนอน
แช่น้ำตกเย็นๆ ที่น้ำตกแจ้ซ้อนซึ่ง
อยู่ใกล้ๆ ภายในอุทยานยังมีถ้ำและ
หน้าผาสวยมากมายอีกด้วย



เขื่อนกิ่วลม

เขื่อนสวยกลางหุบเขาที่นักท่องเที่ยว
นิยมไปล่องแพชมทัศนียภาพ
ที่สวยงาม ทั้งแหลมเขาเขื่อน
ผาเคียง ผางาม ทะเลสาบสบพ
และหมู่บ้านชาวประมงบ้านสา
เป็นต้น



วัดพระธาตุลำปางหลวง

วัดคู่บ้านคู่เมืองชาวลำปางมาแต่
โบราณ ตามตำนานกล่าวว่า
สร้างตั้งแต่สมัยพระนางจามเทวี
ราวพุทธศตวรรษที่ 20 เป็นพระธาตุ
ประจำปิจลู่ซึ่งผสมผสานศิลปะ
ล้านนาไว้อย่างงดงาม





สวนครัวของชาติ จังหวัดที่หล่อเลี้ยงคนทั้งชาติ จ.เพชรบูรณ์

เยี่ยมชมแหล่งท่องเที่ยวทางการเกษตร
ที่หล่อเลี้ยงคนทั้งชาติ ณ เมืองเคียงหมอก
กับหลากหลายกิจกรรม อาทิ ทางเดินชมวิว
ไร่กะหล่ำปลีคู่กับเบ็γκ เดินชิลลิในนาข้าว
บุกชิมมะขามหวานต้นตำรับแท้ที่...เพชรบูรณ์

ทะเลหมอกเขาค้อ...สวนดอกไม้หลากสีสัน...
สวิตเซอร์แลนด์แห่งเมืองไทย...

นี่คงเป็นสิ่งแรกๆ หากนึกถึง จ.เพชรบูรณ์ ดินแดน
แห่งโอหมอกเคียงขุนเขา อากาศหนาวตลอดปี
มีแหล่งท่องเที่ยวที่น่าประทับใจมากมาย จนกลายเป็น
เมืองท่องเที่ยวในฝันที่ใครๆ ก็อยากลองไปเยือน
สักครั้ง ซึ่งนอกจากชื่อเสียงด้านการท่องเที่ยวแล้ว
จ.เพชรบูรณ์นั้นยังได้ชื่อว่าเป็น **สวนครัวของชาติ**
เพราะพืชผลที่บริโภคทั่วประเทศกว่า 40% ผลผลิตนี้
โดยเฉพาะพืชผลทางการเกษตรชื่อดังอย่าง
'ข้าวลืมผัว' ที่ปลูกและเก็บรักษาโดยชาวม้ง
เป็นข้าวที่ได้ชื่อว่ามีธาตุเหล็กสูงมาก

นอกจากนี้เพชรบูรณ์ยังขึ้นชื่อเรื่องมะขามหวาน
กะหล่ำปลีคู่กับเบ็γκ และเผือกหอม ซึ่งพืชผลเหล่านี้ปลูก



ตามนโยบายกรีนมาร์เก็ต ทำเกษตรอย่างยั่งยืนและ
ปลอดภัยเพื่ออนุรักษ์ป่าต้นน้ำ อีกทั้งพื้นที่เหล่านี้
ยังเปิดเป็นแหล่งท่องเที่ยวทางการเกษตรที่มีกิจกรรม
น่าสนใจ จะช้อปปิ้งพืชผักผลไม้เมืองหนาวสดๆ จากไร่
เดินชิลลิในนาข้าว บุกชิมมะขามหวานสายพันธุ์ดั้งเดิม
หรือทางเดินท่อนชมทะเลหมอกในไร่กะหล่ำปลี
คู่กับเบ็γκ...ทุกอย่างเกิดขึ้นได้ที่ 'สวนครัวของชาติ'

สถานที่เที่ยวใกล้เคียง



อุทยานประวัติศาสตร์ศรีเทพ

โบราณสถานในเมืองเก่าที่สำคัญ
แห่งหนึ่งของ จ.เพชรบูรณ์
อายุกว่า 1,000 ปี ภายในมีโบราณ
สถานที่สำคัญ อาทิ โบราณสถานเขา
คลังโน ที่เป็นศิลปะสมัยทวารวดี
ใช้ศิลปะเป็นวัสดุหลักในการ
ก่อสร้าง เชื่อกันว่าเป็นที่เก็บ
ทรัพย์สมบัติ จึงเป็นที่มา
ของชื่อ เขาค้าง



วัดพระธาตุผาซ่อนแก้ว

วัดที่ขึ้นชื่อว่าเป็นหนึ่งในสถานที่
Unseen ด้วยเจดีย์พระธาตุ
ผาซ่อนแก้วที่สร้างขึ้นอย่างงดงาม
วิจิตรท่ามกลางบรรยากาศธรรมชาติ
อันสงบ โดยชาวบ้านนับเห็นลูกแก้ว
ลอยเหนือฟ้าเลยเรียกวัดแห่งนี้ว่า
ผาซ่อนแก้ว ภายในวัดยังมีสถานที่
ปฏิบัติธรรมสำหรับผู้ที่สนใจอีกด้วย



เขาค้อ

สถานที่ชมทะเลหมอกยอดฮิต
ที่สามารถตั้งแคมป์พิงไฟอุ่นๆ
ทานอาหารปิ้งย่างท่ามกลาง
บรรยากาศสีเขียว นอนชมดาว
และตื่นเช้ามาชมสายหมอก
ตอนพระอาทิตย์ขึ้น





สวรรค์แห่งอาหาร จ.นครสวรรค์

นครสวรรค์...สวรรค์แห่งอาหารอร่อย
กับหลากหลายเมนูเลิศรสทั้งลูกชิ้นปลาทรายแท้
100% ขนมโมจิต้นตำรับเมืองไทย
ข้าวซ้อราตรีหอมนุ่มเป็นเอกลักษณ์
และขนมมงคลปุยฝ้ายสวรรค์

อย่าขับรถผ่านนครสวรรค์ไป...โดยไม่ได้ซื้อของฝาก 'เลิศรส' จากเมือง 'สวรรค์แห่งอาหาร'

ของฝากจากนครสวรรค์นั้นไม่ธรรมดา เพราะจังหวัดเล็กๆ แห่งนี้ชอบอาหารเลิศรสไว้มากมายจนกลายเป็นสวรรค์ย่อยๆ ของผู้รักการกิน ตั้งแต่ของฝากขึ้นชื่ออย่าง**ขนมโมจิ** ต้นตำรับโมจิแห่งแรกของเมืองไทย ซึ่งเกิดจากการชิมโมจิประเภทญี่ปุ่นแล้วไปถูกใจ จึงดัดแปลงโมจิให้รสชาติเป็นเอกลักษณ์และถูกปากคนไทยมาจนถึงปัจจุบัน เป็นขนมที่ใครผ่านต้องซื้อเพราะรสชาติหวานหอมมัน หลากสีหลากหลายให้เลือกสรร ของหวานห้ามพลาดอีกอย่างคือ**ปุยฝ้ายสวรรค์** ขนมมงคลที่นิยมซื้อเป็นของฝากในงานฉลองและเทศกาลต่างๆ เพราะสื่อถึงความรุ่งเรืองเฟื่องฟู โดยปุยฝ้ายนครสวรรค์นั้นขึ้นชื่อเรื่องเนื้อที่หอมนุ่ม สวยงามตามลักษณะความเป็นมงคลในหมวดของคาวนั้นนครสวรรค์ก็มีชื่อเสียงเรื่อง**ลูกชิ้นปลาทราย** ซึ่งทำจากปลาทรายแท้ๆ เป็นลูกกลมๆ เล็กๆ มีเอกลักษณ์ โดยส่วนมากจะขายในร้านก๋วยเตี๋ยวชื่อดัง อาทิ ร้านโกเหนี่ยว ร้านเฮียชัย ร้ายนายดี ร้านหลี่ ร้านแม่ศรี ร้านแม่บุญกุล แต่ละร้านก็มีสูตรเด็ดต่างกับออกไป มาจนถึงของฝากสำหรับทุกมืออย่าง**ข้าวซ้อราตรี** ของดินนครสวรรค์ที่ชนะเลิศการประกวดระดับประเทศเมื่อ 2559 คุณสมบัติเด่นคือเป็นข้าวนุ่มหุงขึ้นหม้อ แม้เมื่อเย็นตัวยังคงความนุ่มและหอมเป็นเอกลักษณ์

สถานที่เกี่ยวไกล้เคียง



วัดคีรีวงศ์

วัดที่ตั้งอยู่บน เขาตาดวงศ์ มีพระจุฬามณีเจดีย์ มหากเจดีย์ 4 ชั้น ที่เป็นสิริกองเหลืออร่าม แต่ละชั้นมีรูปหล่อพระเจดีย์ และประดิษฐานพระพุทธรูปจำลองที่สำคัญ เมื่อขึ้นไปสิ่งฐานพระเจดีย์ชั้น 4 เป็นจุดชมวิวมืองนครสวรรค์



เขาน้อ - เขาก้าว

เขาสวยรูปทรงแปลกตา ซึ่งเป็นจุดชมวิวดูทิวทัศน์ของจ.นครสวรรค์ ซึ่งนักท่องเที่ยวต้องปีนบันไดยังจุดสูงสุดเพื่อชมวิวดูสวยของทุ่งนาแบบพาโนรามา



อุทยานแห่งชาติแม่วงศ์

อุทยานที่ได้ชื่อว่าเป็นความงดงามแห่งผืนป่าตะวันตก ซึ่งมีเส้นทางเดินป่าในผืนของนักเดินป่าหลายๆ คน นั่นคือการพิชิตทิวเขาโมโกจูอันงดงามของอุทยาน





กวีานแห่งชีวิต วัดตลโลกอาราม กวีานพะเยา จ.พะเยา

ขึ้นชมความงามแห่งศรัทธา
ณ กวีานพะเยา กับประเพณีตักบาตร
ริมกวีานและเวียนเทียนกลางน้ำหนึ่งเดียว
ในโลก ณ วัดตลโลกอาราม
วัดกลางน้ำหนึ่งเดียวของเมืองไทย

ครั้งหนึ่งในชีวิต...พุทธศาสนิกชนไทยไม่ควรพลาดการตักบาตรริมกวีานและเวียนเทียนกลางน้ำหนึ่งเดียวในโลก ที่วัดตลโลกอาราม วัดกลางน้ำหนึ่งเดียวของเมืองไทย

วัดตลโลกอารามเป็นโบราณสถานแห่งหนึ่งที่จ่อมอยู่ในกวีานพะเยาและมีการสำรวจพบในปี 2550 โดยศิลาจารึกซึ่งเป็นหลักฐานทางประวัติศาสตร์ที่ถูกค้นพบในขณะนั้นกล่าวว่า วัดแห่งนี้สร้างขึ้นในช่วงปี พ.ศ. 2019 – 2029 โดยผู้ปกครองเมืองพะเยาสร้างเพื่อเป็นการเกิดพระเกียรติแก่พระเจ้าตลโลกราช โดยงานประเพณีสำคัญทางศาสนาได้แก่ **วันมาฆบูชา วันวิสาขบูชา และ วันอาสาฬหบูชา** ชาวพะเยาต่างรวมใจมาตักบาตรริมกวีานและเวียนเทียนกลางน้ำ ซึ่งเปลี่ยนจากการเดินเวียนเทียนรอบอุโบสถ มาเป็นการนั่งเรือพายไปรอบๆ เกาะ ในขณะเดียวกันที่พระภิกษุสามเณรจะเดินเวียนเทียนบนเกาะรอบองค์พระพุทธรูปของวัดตลโลกอาราม มีการปล่อยโคมลอยขึ้นสู่ท้องฟ้าเป็นความงดงามหลังพระอาทิตย์ลับขอบฟ้า ณ แอ่งน้ำใหญ่ที่สุดที่หล่อเลี้ยงหลายชีวิตในภาคเหนือจนได้ชื่อว่าเป็น... 'กวีานแห่งชีวิต'



สถานที่เกี่ยวใกล้เคียง



อนุสาวรีย์พ่อขุนงำเมือง

สักการะอนุสาวรีย์บูรพกษัตริย์ที่ยิ่งใหญ่และบุคคลสำคัญแห่งเมืองพะเยา ชาวพะเยาเชื่อว่าพระองค์ทรงเป็นกษัตริย์ที่มีฤทธิ์มาก หากเสด็จไปที่ไหน "แดดก็บ่ออ้อน ฝนก็บ่ออ้ำ จักให้แดดก็แดด จักให้บดก็บด" จึงมีพิธีสักการะทุกปี



วนอุทยานกุลลังกา

พื้นที่ที่รวมยอดดอยที่เชื่อมต่อกันจนเกิดเป็นเส้นทางพิชิตยอดดอยกุลลังกา ซึ่งตามเส้นทางมีแหล่งเรียนรู้ และจุดชมวิวมามากมาย เช่น สวนสมุนไพร ดอยหัวสิง ภูมิลานหินล้านปี เป็นต้น



อุทยานแห่งชาติภูซาง

ทิวเขากั้นชายแดนไทย-ลาว ที่ยังคงความอุดมสมบูรณ์ และีสถานที่ท่องเที่ยวอดฮิต อย่างน้ำตกภูซาง น้ำตกน้ำอุ่นแห่งเดียวในประเทศไทย





หมู่บ้านบนน้ำ ชุมชนบนแพแห่งแม่น้ำสะแกกรัง จ.อุทัยธานี

ล่องแพไปชมวิถีชีวิตบนสายน้ำ
กับ 'ชุมชนบนแพแห่งแม่น้ำสะแกกรัง'
ชุมชนบนน้ำ
ที่ทุกบ้านมีกะเปียนบ้าน

ชุมชนบนแพแห่งแม่น้ำสะแกกรังเป็นหนึ่งในสถานที่ท่องเที่ยวสุดมหัศจรรย์ของ จ.อุทัยธานี เพราะบ้านเรือนกว่า 200 หลังของชุมชนตั้งอยู่บนน้ำมาหลายชั่วอายุคน แคมทุกบ้านยังมีกะเปียนบ้าน มีผู้นำชุมชนเป็นผู้ใหญ่บ้าน ถนนสัญจรของชุมชนคือสายน้ำ และอาชีพของคนในหมู่บ้านคือการทำประมงน้ำจืดและการเลี้ยงปลาในกระชัง เช่น ปลาแรด ปลาสวย ปลาเทโพ เป็นต้น โดยเฉพาะปลาแรดของที่นี่ที่ขึ้นชื่อเรื่องเนื้อนุ่มหวานกว่าที่อื่นๆ เป็นชุมชนที่หายากและมีเพียงหนึ่งเดียวในเมืองไทย



นักท่องเที่ยวสามารถเดินชมวิถีชีวิตที่เรียบง่ายบนแพได้ด้วยตนเองหรือใช้บริการนำเที่ยวที่จะล่องเรือไปตามสายน้ำ นอกจากนี้จะได้ชื่นชมวิถีชีวิตที่เรียบง่ายเคล้าลมเย็นๆ แล้ว ยังได้ชมสองฝั่งคลองที่ยังคงความงามจากธรรมชาติ และสามารถแวะสักการะวัดโบสถ์ ศูนย์กลางทางจิตใจของชาวอุทัยธานีกว่า 100 ปี

สถานที่ที่เกี่ยวข้องใกล้เคียง



วัดเก่าขุข

วัดเก่าแก่ที่มีชื่อเสียงและงดงามมากของ จ.อุทัยธานี ภายในตกแต่งอย่างวิจิตร ผู้คนนิยมมาสักการะ วิหารแก้วซึ่งเป็นที่ประดิษฐานพระพุทธรูปราชเจ้าจำลอง และร่างของหลวงพ่อดำสิงห์ดำที่ไม่เน่าเปื่อย



ตลาดเก่าบ้านสะแกกรัง

ชมความงามของบ้านเรือนในอดีตที่ตลาดเก่าตรอกโรงยา ตรอกเล็กๆ ที่มีพ่อค้าแม่ขายตั้งแผงขายของที่ระลึก ไม่ว่าจะเป็นเสื้อผ้า ของเก่าหายาก อาทิ ถ้วยชามทองเหลือง สมัยรุ่นปู่ย่าตายาย โดยถนนคนเดินจะจัดขึ้นเฉพาะวันเสาร์ ตั้งแต่เวลา 15.00-20.00 น.



หุบป่าตาด

เดินฝ่าป่าถ้ำหินงอกหินย้อยสู่ป่าดงดิบขนาดใหญ่ที่เต็มไปด้วยต้นตาด ต้นไม้โบราณสายพันธุ์เดียวกับป่าส้ม พร้อมชมสัตว์ป่าหายาก ทั้งเต่าเทียนและกิ้งกือมังกรสีชมพู





กำแพงมรดกโลก เมืองหน้าด่าน กำแพงของชาติ ที่มีความสำคัญด้าน ประวัติศาสตร์ของชาติไทย จ.กำแพงเพชร

เยือนกำแพงปกป้องชาติไทยและ
ศูนย์รวมโบราณสถานที่สำคัญของชาติ
อุทยานประวัติศาสตร์กำแพงเพชร
แหล่งท่องเที่ยวมรดกโลกจากยูเนสโก
ที่ควรไปสักครั้งในชีวิต

แหล่งโบราณสถานที่มียุทธศาสตร์ที่สุดแห่งหนึ่งในประเทศไทยซึ่งได้รับการประกาศให้เป็นแหล่งมรดกโลกทางวัฒนธรรมจากองค์การยูเนสโก โดดเด่นไปด้วยงานสถาปัตยกรรมที่มีเอกลักษณ์ทั้งในด้านการใช้วัสดุศิลปะและปูนปั้นวิจิตรสวยงาม รูปแบบทางศิลปกรรมเป็นของแท้ดั้งเดิมที่แสดงถึงฝีมือและความเชื่อของบรรพชนในอดีต ตลอดจนโบราณสถานรวมกลุ่มหนาแน่นในบริเวณป่าธรรมชาติ โบราณสถานที่ขึ้นชื่อ ได้แก่ วัดช้างรอบ วัดพระสี่อิริยาบถ วัดพระนอน วัดพระแก้ว วัดพระธาตุ

พระพุทธเจ้าหลวงรัชกาลที่ 5 เสด็จพระราชดำเนินมายังโบราณสถานแห่งนี้เมื่อวันที่ 23 สิงหาคม พุทธศักราช 2449 และทรงพระราชนิพนธ์ข้อมูลต่างๆ เกี่ยวกับอุทยานแห่งนี้ไว้มากมาย รวมถึงทรงขึ้นชมถึงพระเจดีย์วัดพระแก้ว ซึ่งอยู่ภายในบริเวณอุทยานว่างดงามมาก ซึ่งข้อมูลที่พระองค์ทรงพระราชนิพนธ์นั้นมีความสำคัญอย่างยิ่งในการดำเนินงานอนุรักษ์แหล่งโบราณสถานแห่งนี้ จนมียุทธศาสตร์ที่สุดแห่งหนึ่งในประเทศไทยในปัจจุบัน



สถานที่เกี่ยวใกล้เคียง



อุทยานแห่งชาติคลองลาน
อุทยานซึ่งเต็มไปด้วยน้ำตกสวย Unseen ทั้งน้ำตกคลองลานที่เป็นน้ำตกสูง มีแอ่งขนาดใหญ่ให้ลงเล่นตลอดปี น้ำตกคลองน้ำไหล น้ำตก 9 ชั้นที่มีลานหินสีนิลขาว หรือเกาะแก่งร้อย ธารหินท่ามกลางทิวทัศน์เขาสวย



พิพิธภัณฑ์สถานกำแพงเพชร เฉลิมพระเกียรติ
แหล่งเรียนรู้ในเรือนไทยขนาดใหญ่ และสวยงาม โดยมีการจัดแสดงนิทรรศการไว้ 4 ส่วน คือ ประวัติศาสตร์เมืองกำแพงเพชร กลุ่มชาติพันธุ์ต่างๆ แหล่งท่องเที่ยวธรรมชาติในจังหวัด และมรดกของจังหวัด นอกจากนี้ยังเป็นห้องรมศิลปะและจริยธรรมแก่เด็กนักเรียน และเยาวชนทั่วไปอีกด้วย



ตลาดย้อนยุคนครชุม
ตลาดย้อนยุคที่มีชื่อเสียง เพราะบรรดาพ่อค้าแม่ค้าพากันแต่งชุดไทย ขายอาหารหาทานยาก และสินค้าอันโดดเด่นของเทศบาลนครชุม ตลาดแห่งนี้เปิดทุกวันศุกร์ เสาร์และอาทิตย์แรกของเดือน ตั้งแต่เวลา 15.00 น. เป็นต้นไป





เปิดกรุเมืองโบราณ บางขลัง จ.สุโขทัย

เปิดกรุประวัติศาสตร์เมืองเก่า
มากเรื่องราวต้นกำเนิดความเป็นไทย
ที่เมืองบางขลัง จ.สุโขทัย แหล่งท่องเที่ยว
ทางประวัติศาสตร์และศิลปะที่มีพระยอนนิยม
อย่าง 'พิมพ์พระร่วงนั่งบางขลัง'

คนไทยล้วนทราบดีว่า 'สุโขทัย' คืออาณาจักรอันยิ่งใหญ่ซึ่งเป็น
ราชธานีแห่งแรกของไทยและมีอาณาเขตกว้างใหญ่ไพศาลที่สุด
เป็นจุดกำเนิดประวัติศาสตร์และมรดกทางวัฒนธรรมมากมาย
ทั้งอักษรไทย ต้นกำเนิดประเพณีลอยกระทง จุดกำเนิดลายสือไทย
และวรรณคดีเล่มแรกของไทย แต่น้อยคนที่จะรู้จัก 'เมืองบางขลัง'
ตำบลเล็กๆ ที่ซ่อนตัวอยู่ในพื้นที่ อ.สวรรคโลก จ.สุโขทัย...
เมืองปฐมบทของการสร้างบ้านแปงเมืองสมัยสุโขทัยและเป็นจุดกำเนิด
ประเทศไทยในอดีต



เมืองบางขลังแห่งนี้มีความสำคัญทางประวัติศาสตร์และวัฒนธรรม
มากมาย โดยปรากฏหลักฐานอยู่ในศิลาจารึก หลักที่ ๒ วัดศรีชุม
ว่าเกิดร่วมสมัยกับเมืองเก่าสุโขทัย และเมืองเก่าศรีสัชชนาลัย ทำให้มี
แหล่งโบราณสถาน โบราณวัตถุ อาทิ มณฑปโบราณ ตะคันโบราณ
เตาทำอาหารโบราณ โบริศห์หลวงโบราณ อีกทั้งยังเป็นแหล่งตัดศิลาแลง ทำให้สามารถอธิบายได้ถึง
แหล่งที่มาของศิลาแลงในยุคสมัยสุโขทัย และโด่งดังเรื่องพระเครื่องเมืองบางขลัง ที่กล่าวขานมาแต่อดีตว่า
ช่วยให้ผู้พกพาประสบความสำเร็จคล้วคลาดปลอดภัย เป็นที่ปรารถนาของหมู่ผู้รักเลงพระเครื่องมาจนถึงปัจจุบัน



สถานที่ที่เกี่ยวข้องใกล้เคียง



อุทยานประวัติศาสตร์สุโขทัย
แหล่งรวมโบราณสถานสำคัญ
กว่า 70 แห่ง สมัยสุโขทัย
ท้องที่การดูแลประกาศให้อุทยาน
แห่งนี้เป็นแหล่งมรดกโลกร่วมกับ
อุทยานประวัติศาสตร์ที่กำแพงเพชร
และศรีสัชชนาลัย



**อุทยานประวัติศาสตร์
ศรีสัชชนาลัย**
แหล่งเรียนรู้ประวัติศาสตร์ที่ยิ่งใหญ่
สำหรับคนรักประวัติศาสตร์สุโขทัย
โดยเมืองศรีสัชชนาลัยที่เคยเป็น
ศูนย์กลางการปกครองในอดีต
ภายในอุทยานนี้มีโบราณสถาน
และโบราณวัตถุทรงคุณค่า
ที่สำรวจพบแล้วกว่า 204 แห่ง



วัดโสภาราม
วัดที่มีชื่อเสียงอย่างยิ่งในเรื่อง
พระเครื่องและสิ่งศักดิ์สิทธิ์ ผู้คนนิยม
มากราบไหว้บูชาพระพุทธรูปองค์ใหญ่
หรือ พระสุโขทัยองค์ใหญ่ ซึ่งภายใน
พระพุทธรูปได้บรรจุพระพุทธรูป
องค์สำคัญไว้มากมาย





ย้อนตำนานพระเจ้าเสื่อ วัดโพธิ์ประทับช้าง จ.พิจิตร

ตามรอยสถานที่ประสูติพระเจ้าเสื่อ
(สมเด็จพระสรรเพชญ์ที่ 8)
ชมอุโบสถงดงามตามแบบศิลปะอยุธยา
และสักการะหลวงพ่อดโต
ที่วัดโพธิ์ประทับช้าง จ.พิจิตร

หากใครตามติดละครแห่งป้ออย่างบุพเพสันนิวาสคงรู้จัก หลวงสรศักดิ์ ที่ภายหลังได้ขึ้นครองราชย์เป็นพระมหากษัตริย์องค์ที่ 29 ราชวงศ์บ้านพลูหลวง แห่งกรุงศรีอยุธยา นามว่าสมเด็จพระเจ้าเสื่อ (พระเจ้าศรีสรรเพชญ์ที่ 8) หลังจากนั้นพระองค์ทรงสร้างวัดขึ้นข้างต้นโพธิ์ใหญ่ และตั้งชื่อวัดว่า **วัดโพธิ์ประทับช้าง** เพื่อเป็นการรำลึกถึงสถานที่ประสูติของพระองค์ วัดแห่งนี้เป็นโบราณสถานที่เก่าแก่อายุกว่า 300 ปีที่ยังมีการใช้งานถึงปัจจุบันโดยยังคงสภาพอดีตไว้อย่างดี ไม่มีการสร้างทับซ้ำเค้าโครงเดิมทั้งสิ้น จนได้รับการประกาศขึ้นทะเบียนเป็นโบราณสถาน ดังนั้นนักท่องเที่ยวจะได้ชมโบราณสถานที่ยังมีชีวิตตามฉบับอยุธยาโดยแท้

ปัจจุบันวัดแห่งนี้ยังมีพระสงฆ์จำพรรษาและมีผู้คนมากราบไหว้พระพุทธรูปศักดิ์สิทธิ์คือ องค์หลวงพ่อดโต นอกจากนี้ภายในวัดยังเป็นแหล่งเรียนรู้ของเยาวชนและเป็นสถานที่ปฏิบัติธรรมของพุทธศาสนิกชนอีกด้วย



สถานที่เกี่ยวใกล้เคียง



บึงสีไฟ

สัญลักษณ์แรกของจ.พิจิตร ซึ่งเป็นแหล่งน้ำขนาดใหญ่อันดับสามของประเทศ สัมผัสบรรยากาศอันเงียบสงบและเป็นธรรมชาติ ดื่มด่ำกับบรรยากาศพระอาทิตย์ตกได้ที่นี้



อุทยานเมืองเก่าพิจิตร

แลนด์มาร์กสำคัญอีกแห่งหนึ่งของจ.พิจิตร ภายในมีสิ่งน่าสนใจมากมาย อาทิ ศาลหลักเมืองที่ประดิษฐานรูปปั้นของพระยาโคตรบอง ซึ่งชาวบ้านเรียกว่าพ่อดโต ถ้าชาละวัน ชมเรื่องราวของวรรณคดีไกรทอง และเกาะศรีมาลา ที่สันนิษฐานว่าเป็นป้อมสังเกตุการณ์ในอดีต



วัดเขารูปช้าง

วัดอันเงียบสงบซึ่งมีเจดีย์ทรงลังกา วางบนยอดเขาหินสีขาวซ้อนกัน มองดูคล้ายช้าง ชาวบ้านนิยมมาสักการะรอยพระพุทธรูปสามองค์ ภายใน ชมจิตรกรรมฝาผนังไตรภูมิ พระร่วง และเดินขึ้นบันไดนาคลู ยอดเขาเพื่อชมวิวเมืองพิจิตร





ร้อยเรื่องลี้ที่ลำพูน ชุมชนกระเหรี่ยงมังสวิรัต อ.ลี้ จ.ลำพูน

ร้อยเรื่องราวของเมืองเล็กๆ ที่เต็มไปด้วย
ความมหัศจรรย์ 'ชุมชนพระบาทห้วยต้ม'
ชุมชนที่ทุกคนพร้อมใจกันรักษาผีล้า
ปฏิบัติธรรม และทานมังสวิรัตตลอดชีวิต
อ.ลี้มีเรื่องลี้ลับ...

ไม่ใช่เรื่องผีसानางไม้ใดใด แต่เป็นเรื่อง
ปาฏิหาริย์ใจที่ชุมชนแห่งหนึ่งใน อ.ลี้ มีชาวบ้าน
กว่า 20,000 คนพร้อมใจกันทานมังสวิรัต
ตลอดชีวิต รักษาผีล้า ทำบุญตักบาตรทุกเช้า
และทุกวันพระ ชาวบ้านจะพร้อมใจกันหยุดงาน
เพื่อเข้าวัด ทำบุญ ถวายสังฆทานผัก...ความรัก
และศรัทธาในพระพุทธศาสนาแบบถึงแก่นนี้ช่าง
มหัศจรรย์ และหากท่านอยากสัมผัสพลังศรัทธา
สักครั้ง ขอเชิญมาที่ "ชุมชนบ้านพระบาทห้วยต้ม"
ชุมชนปกาศะญอพื้นราบแห่ง อ.ลี้ จ.ลำพูน



ชุมชนแห่งนี้เหมาะกับผู้รักการท่องเที่ยววิถีสโลว์ไลฟ์ นอกจากจะมาชมวิถีชีวิตหนึ่งเดียวในประเทศไทย
ที่กล่าวไปข้างต้น ยังมีสถานที่ท่องเที่ยวที่น่าสนใจมากมาย ได้แก่ พระมหาธาตุเจดีย์ ศรีเวียงชัย
เจดีย์สี่เหลี่ยมทองอันเป็นพุทธสถานของวัดพระบาทห้วยต้ม ไร่บ้านหรือสะตือเมือง ที่หลวงปู่ครูบาวงศ์
สร้างขึ้นเพื่อเป็นสิ่งยึดเหนี่ยวทางจิตใจของคนในชุมชน อีกทั้งที่นี่ยังขึ้นชื่อเรื่องอาหารมังสวิรัตอันเต็มไปด้วย
พืชผักสมุนไพรจากธรรมชาติ หับพลาตด้วยประการทั้งปวง



สถานที่ที่เกี่ยวใกล้เคียง



น้ำตกก้อหลวง

สายน้ำตกสีเขียวใสที่ไหลลงโขดหิน
7 ชั้น มีหินงอกหินย้อยและ
บรรยากาศธรรมชาติที่หากได้ไป
จะหลงรัก บริเวณใกล้เคียงกัน
มีน้ำตกตาดสอดที่งามไม่แพ้กัน



วัดพระธาตุหริภุญชัย รวมหาวิหาร

ปูชนียสถานที่สำคัญในภาคเหนือ
เป็นสิ่งศักดิ์สิทธิ์คู่เมืองลำพูนกว่า
พันปี องค์พระธาตุประจำประกา
เป็นเจดีย์แบบล้านนาแท้ๆ ภายในมี
โบราณสถานที่สำคัญมากมาย อาทิ
วิหารหลวง และหอรบขังเก่าแก่

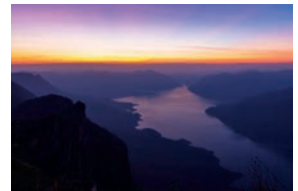

อุทยานแห่งชาติแม่ปิง

สถานที่ท่องเที่ยวที่มีชื่อเสียงของ
จังหวัดลำพูน เพราะทัศนียภาพ
ที่หลากหลาย ทั้งภูเขา น้ำตก และ
ทุ่งหญ้ากว้าง ไฮไลต์คือการนอนเพ
ชมทะเลสาบแก่งก้อ หรือชมวิว
พระอาทิตย์ตกที่จุดชมวิว
โดยกระต๊อ





An aerial photograph of a lush green forest. In the foreground and middle ground, several large, dark brown, rounded boulders are scattered across the landscape. The forest is dense with various shades of green. In the background, the terrain rises into rolling hills covered in more forest, under a bright sky. A dirt path is visible on the left side of the image.

ภาคตะวันออกเฉียงเหนือ



ภูเขาห่มได้ ภูอัครนิเจริยสุข จ.บุรีรัมย์

สัมผัสภูเขาไฟอังคารบนพื้นผ้ากับ
'ผ้าภูอัครนิ'
ผ้าย้อมดินภูเขาไฟหนึ่งเดียว
ในประเทศไทย

ภูมิปัญญาของคนไทยนั้นไม่แพ้ชาติใดในโลก เพราะแค่คนไทยตั้งถิ่นฐานรกรากใกล้ภูเขาไฟ ก็ยังนำภูเขาไฟมาใช้ประโยชน์ทางการเกษตรเพื่อปลูกข้าวภูเขาไฟที่ขึ้นชื่อเรื่องความอร่อย แถมยังนำภูเขาไฟมาอยู่บนพื้นผ้าได้อีกด้วย...

เป็น 'ภูเขาห่มได้' ที่ได้รับรางวัลอโกปแชมเปียนเลยก็เดียว

ภูเขาไฟบนพื้นผ้านี้คือ **ผ้าภูอัครนิ** หรือ **ผ้าย้อมดินภูเขาไฟ** ในหมู่บ้านเจริยสุข จ.บุรีรัมย์ ที่เกิดไอดี้นำผ้าฝ้ายหรือผ้าไหมไปย้อมดินภูเขาไฟจากเขาพระอังคาร ภูเขาไฟเก่าแก่ที่ดับแล้ว จนกลายเป็นผลิตภัณฑ์ที่มีเอกลักษณ์และสร้างชื่อเสียงไปทั่วเมืองไทย โดยชาวบ้านนั้นเชื่อว่าภูเขาไฟอังคารนั้นมีความศักดิ์สิทธิ์ ดังนั้นกระบวนการผลิตจึงพึ่งด้วยความเชื่อและความเป็นสิริมงคลแก่ผู้สวมใส่เข้าไปด้วย ซึ่งนักท่องเที่ยวที่สนใจสามารถเยี่ยมชมชุมชนรวมถึงกระบวนการผลิตหรือซื้อเป็นของฝาก เพื่อสืบสานภูเขาห่มได้ให้เป็นที่ภูมิปัญญาที่อยู่คู่เมืองไทยไปแสนนาน



สถานที่ที่เกี่ยวข้องใกล้เคียง



อุทยานประวัติศาสตร์พนมรุ้ง

หนึ่งในปราสาทหินขอมของไทย ที่มีชื่อเสียงมากที่สุด ซึ่งเปรียบเหมือนเขาไกรลาสของพระศิวะ ภายในนั้นมีสถาปัตยกรรมและโบราณสถานทั้งดวงจางที่ง่าให้ทั้งในผีมือและภูมิปัญญาของบรรพบุรุษ



สนามช้างสเตเดียม

สนามฟุตบอลมาตรฐานระดับโลก ที่ถูกใจคอฟุตบอลทั่วทั้งฟ้าเมืองไทย ภายในทันสมัยและยิ่งใหญ่ ตัวสเตเดียมตั้งตระหง่านด้วยตัวอักษร Thunder castle โดดเด่นสะดุดตา เปิดให้เข้าชมฟรีทุกวันยกเว้นวันที่มีการแข่งขัน



บ้านสวนนอก

หมู่บ้านวิถีไทยที่เปิดให้นักท่องเที่ยวสัมผัสวิถีชีวิตชาวอีสานแท้ๆ กับที่พักแบบโฮมสเตย์ ไรต์คือ การชมอุทยานหม่องไหม ที่สาริตการเสียงไหมไปจนถึงการทอผ้าไหมไทยพื้นงาน





ดูดาวบนฟ้า หาดาวบนดิน มอหินขาว จ.ชัยภูมิ

นอนนับดาวสุดโรแมนติคที่ มอหินขาว
สโตนเฮนจ์เมืองไทย
ประติมากรรมเสาหินจากระรุมชาติ
ท่ามกลางดอกไม้ป่าบานสะพรั่ง

ใครที่หลงรักท้องฟ้าและดวงดาว ครั้งหนึ่งในชีวิตไม่ควรพลาดหาดูดาวจากระรุมชาติที่ชื่อว่า 'มอหินขาว' สถานที่บนดงทะเลดวงดาวที่ขึ้นชื่อเรื่องความโรแมนติค แคมป์ยังขึ้นชื่อว่าเป็นสถานที่ชมพระอาทิตย์ขึ้นที่สวยงามแห่งหนึ่งของเมืองไทย

มอหินขาวคือประติมากรรมจากระรุมชาติที่รังสรรค์กลุ่มเสาหินทรายสีชาวยุโรปทรงแปลกตาขนาดใหญ่ ตั้งอยู่อย่างโดดเด่นบนลานหญ้ากว้างบริเวณเนินเขาภายในอุทยานแห่งชาติภูแลนคา จ.ชัยภูมิ เสาหินเหล่านี้เกิดจากการสะสมของตะกอนทรายแป้งและดินเหนียว กัดเซาะผ่านกาลเวลาลจนมีรูปร่างสุดอัศจรรย์จนได้ชื่อว่าเป็นสโตนเฮนจ์เมืองไทย สันนิษฐานว่ามีอายุประมาณ 175-197 ล้านปี นักท่องเที่ยวนิยมมากางเต็นท์ดูดอากาศบริสุทธิ์ บนดงทะเลดวงดาว และชมพระอาทิตย์ขึ้นในวิวเสาหินขาวที่ยืนท่ามกลางดอกไม้ป่าบานสะพรั่ง เป็นมนต์เสน่ห์จากระรุมชาติที่ยากจะลืมเลือน



สถานที่ที่เกี่ยวใกล้เคียง



น้ำตกตาดโตน

น้ำตกที่ไหลผ่านลานหินกว้างจนกลายเป็นสถานที่พักผ่อนหย่อนใจสำคัญของ จ.ชัยภูมิ โดยน้ำตกจะสวยงามที่สุดช่วงเดือนมิถุนายน-กันยายน



ทุ่งดอกกระเจียว ฆาหินงาม

สถานที่ท่องเที่ยวสำหรับหน้าฝนชื่อดังของประเทศไทย เดินเล่นผ่าสายหมอกชมดอกกระเจียวสีชมพูที่กระจายความสวยงามมากมายในทุ่งหญ้าสีเขียว สามารถชมได้ตั้งแต่กลางเดือนพฤษภาคมถึงกลางเดือนสิงหาคมของทุกปี



พระธาตุชัยภูมิ

พระธาตุงามในวัดอรุณธรรมสถาน ที่สร้างขึ้นตามแบบแผนเจดีย์โบราณผสมศิลปะระหว่างล้านนากับล้านช้าง เพื่อให้เป็นศาสนสถานที่เป็นเอกลักษณ์ของชาวชัยภูมิ



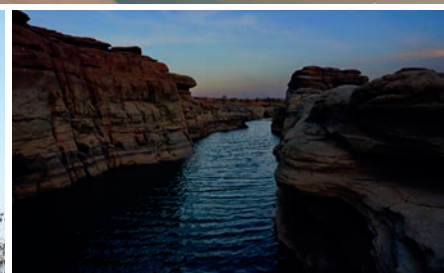
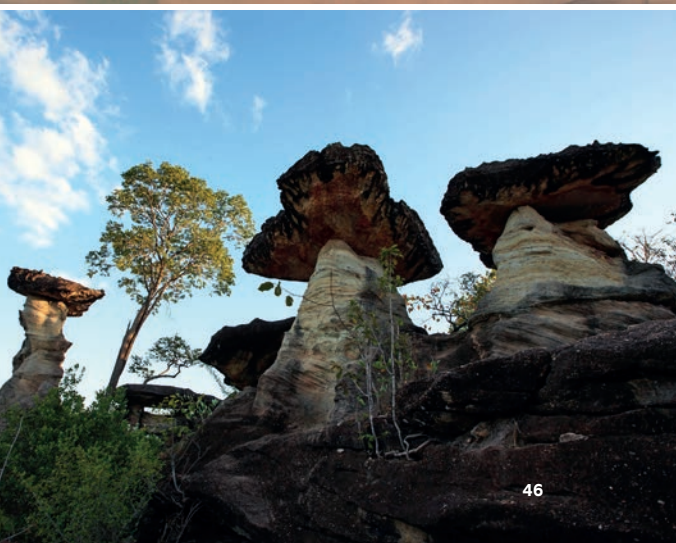

มหัศจรรย์บนลานหิน จ.อุบลราชธานี

อุบลราชธานี...เมืองหินมหัศจรรย์ที่ต้อง
ไปเยือนสักครั้งในชีวิต กับแห่งหินอลังการ
สามพันโบก หาดชมดาว กุ้งดอกไม้ป่า
บนลานหิน (ป่าดงนาทาม) เสาหินเจดีย์สูง
และน้ำตกलगรูหินรูปหัวใจ

สุดขอบตะวันออกแดนสยามริมฝั่งแม่น้ำโขง
ณ จังหวัดอุบลราชธานี...เป็นดินแดนของ 'หิน'
สุดมหัศจรรย์ที่จะทำให้ความสุขของคุณไม่ใช่เรื่องหินๆ
อีกต่อไป ตั้งแต่แก่งหิน ลานหิน กุ้งดอกไม้บนลานหิน
หรือเสาหิน งานศิลปะอลังการจากรธรรมชาติที่ควรค่า
แก่การมาเยือนสักครั้ง

เริ่มจากแก่งหินสุดอลังการที่เกิดจากการกัดเซาะ
ของแม่น้ำโขงในช่วงฤดูน้ำหลากจนเกิดเป็นแอ่งหิน
กว่า 3,000 แอ่งหรือที่เรียกในภาษาถิ่นว่า **สามพันโบก**
แก่งหินขนาดใหญ่ที่ได้ชื่อว่าเป็นแกรนด์แคนยอน
แห่งเมืองไทย แม่น้ำได้กัดเซาะภูเขาหินให้ออกมาเป็น
งานศิลปะหินทั้งงดงามมากมาย รูปร่างแตกต่างกันออกไป
ตามแต่ใครจะจินตนาการ

ไม่ไกลออกไปมีแก่งหินงามลักษณะคล้ายสามพัน
โบกอยู่ใกล้หาดทรายยาวริมฝั่งแม่น้ำโขงที่เรียกว่า
หาดชมดาว เขาเล่าว่าแก่งหินอลังการรูปทรงต่างๆ
ที่หาดชมดาวนี้ ทั้งแก่งหินงาม ถ้าตาอ้วน ถ้าตามา
ผาวัดใจ ช่องแคบสองฝั่งโขง คือนสามเสน นั้นเป็นจุด
ชมดาวที่สวยงามที่สุดแห่งหนึ่งในเมืองไทย



เลยไปบริเวณตอนเหนือของอุทยานแห่งชาติ
ผาแต้ม มีกุ้งดอกไม้ป่าบนลานหินใกล้น้ำตกสวยใน
ป่าดงนาทาม ที่งบบานอวดสีสันสวยงามในเดือน
พฤศจิกายน-ธันวาคมของทุกปี ทั้งดอกหยกน้ำค้าง
แดงอุบล เอมอ้า เหลืองพัสรม และกุ้งดอกไม้ชื่อ
พระราชทานจากสมเด็จพระนางเจ้าพระบรมราชินีนาถ
ในพระบาทสมเด็จพระปรมินทรมหาภูมิพลอดุลยเดช
และยังสามารถชมป่าไม้เปลี่ยนสีแสนสวยได้ในหน้าแล้ง

นอกจากนี้ที่ป่าดงนาทามยังมีจุดชมพระอาทิตย์
ตกดินที่สวยงามที่สุดคือ บริเวณ **เสาหินเจดีย์สูง**
แก่งหินทรายขนาดใหญ่บนลานหินกลางป่าที่เกิดจาก
การกัดเซาะของน้ำ สายลม แสงแดด ต่อเนื่องเป็นเวลา
หลายร้อยล้านปี มีลักษณะเป็นแก่งหินตั้งชันมีส่วนบน
เป็นแผ่นหินวางไม่ติดกันมองดูคล้ายดอกเห็ด
เป็นภาพ Unseen ที่ควรมาเห็นด้วยตาสักครั้ง

มหัศจรรย์ของหินสุดท้ายคือ **น้ำตกलगรูหิน
รูปหัวใจ** หรือน้ำตกแสงจันทร์ ตั้งอยู่ในเขตอุทยาน
แห่งชาติผาแต้ม เป็นน้ำตกलगรูหินที่เกิดจากการกัดเซาะ
ของกระแสน้ำเป็นเวลานาน มองดูคล้ายแสงจันทร์
สาดส่องลงมายังพื้นด้านล่าง และสายน้ำที่กระทบ
ลงพื้นนั้นยังคล้ายรูปหัวใจชาวอำเภอศรี

สถานที่ที่เกี่ยวข้องใกล้เคียง



วัดสิรินธรวรารามภูพร้าว

วัดที่จำลองสภาพแวดล้อมของ
ป่าหิมพานต์ นิกท่องเที่ยวชมมา
ชมภาพต้นกล้วยพญักษ์เรืองแสง
สีเขียวตรงผนังด้านหลังอุโบสถ
สีปิดทองบอบชืดเขา เป็นความงาม
ยามค่ำคืนที่ควรมาสัมผัส



ถนนคนเดินเขมราฐ

แหล่งท่องเที่ยวสุดคึกคักริมฝั่ง
แม่น้ำโขง เดินชมเรือนไม้เก่าแก่
ช้อปปิ้งอาหารอร่อยและของฝาก
ท้องถิ่น พร้อมชมการแสดงอันเป็น
เอกลักษณ์ได้ทุกวันเสาร์ตั้งแต่เวลา
4 โมงเย็น



แกรนด์แคนยอนอุบล

ที่เกี่ยวแห่งใหม่ของอุบลฯ กับคันดิน
และหินทรงสวยเคียงคู่น้ำสีฟ้ามรกต
เป็นความงดงามของธรรมชาติที่
นักร้องเที่ยวที่ได้มาสัมผัส
ต่างประทับใจ





พรมแดงแห่งหนองหาน จ.อุดรธานี

พายเรือกลางทะเลดอกบัว
สุดโรแมนติก
ที่ อ.หนองหาน จ. อุดรธานี

พายเรือกลางทะเลดอกบัวสุดโรแมนติก
ที่ อ.หนองหาน จ. อุดรธานี

หลายท่านคงเคยชมจากโรแมนติกในละครไทย
ที่พระนางพายเรือสวีทกันท่ามกลางดงดอกบัว
ช่วยกันเก็บดอกบัวสีสวย คุ้ยหยอกล้อกันน่ารัก
ท่านเองก็มีซิมโรแมนติกอย่างนั้นได้ในชีวิตจริง
ที่ 'ทะเลบัวแดง' จ.อุดรธานี พรมสีแดงของ
ดอกบัวกลางผืนน้ำที่ได้ชื่อว่าเป็นแหล่งชม
ทุ่งดอกไม้ที่ใหญ่ที่สุดในประเทศไทย

ทะเลบัวแดงตั้งอยู่ใน อ.หนองหาน แหล่งน้ำ
ธรรมชาติที่อุดมสมบูรณ์ไปด้วยพันธุ์ปลา
พันธุ์นก และพืชน้ำจำนวนมากที่หล่อเลี้ยงชีวิต
คนในชุมชนมาอย่างยาวนาน ความพิเศษคือ
ในช่วงเดือนธันวาคมถึงเดือนกุมภาพันธ์ของ
ทุกปี ช่วงเวลาเช้านี้ถึง 11 โมง ดอกบัวสายหรือ
บัวแดงจะค่อยๆ โผล่ผิวน้ำมาทอดความงาม
ตามธรรมชาติไปสุดลูกหูลูกตา เกิดเป็นมนต์
เสน่ห์หนองหานที่ตัดตาตรึงใจทุกคนที่ได้
เยี่ยมชม ทุกๆ ปีบึงแห่งนี้จะมีเทศกาลทะเล
บัวแดงบาน หนองหานกุมภวาปี และการจอด
ทะเบียนสภรท่ามกลางความโรแมนติกของ
พรมแดงหนองหานในช่วงเดือนกุมภาพันธ์





สถานที่ที่เกี่ยวใกล้เคียง



วัดป่าภูก้อน

วัดในป่าสงวนที่ยังคงความงามของธรรมชาติไว้อย่างสมบูรณ์ เหมาะแก่การมาพักผ่อนให้สงบ ภายในมีวิหารสถาปัตยกรรมไทยประยุกต์สมัยรัตนโกสินทร์ และผู้คนนิยมมาสักการะพระพุทธรูปไสยาสน์โลกนาถศาสดามหามุนี



คำชะโนด

สถานที่ที่เกี่ยวศักดิ์สิทธิ์แห่งดินแดนพญานาคที่เต็มไปด้วยเรื่องเล่าขานและตำนานลึกลับ ผู้คนนิยมมาสักการะศาลเจ้าปู่ศรีสุทโธ บ่อน้ำอ้นศักดิ์สิทธิ์ และต้นไทรยักษ์ด้านหลังศาล



อุทยานประวัติศาสตร์ ภูพระบาท

ความงามทางธรรมชาติที่เกิดจากหินทรายกัดกร่อนจนรูปร่างแปลกตา น่าชม ไฮไลต์สำคัญคือหอนางอุสา โขดหินยักษ์รูปเห็ดต้นกำเนิดตำนานนิทานพื้นบ้านเรื่องนางอุสา-ท้าวบารส ชาวบ้านเชื่อว่าพื้นที่ตรงนี้เป็นเขตศักดิ์สิทธิ์ ทางพุทธศาสนามาตั้งแต่ ธรรมวทกาล





ประตูลับแห่งพญานาค ถ้ำดินเพียง บ้านดงต้อ ต.ผาตั้ง อ.สังขม จ.หนองคาย

ลัดเลาะเส้นทางลึกลับสู่เมืองบาดาล
ในถ้ำดินเพียง ถ้ำตำนานรักของ
ธิดาพญานาคและมนุษย์
ถ้าที่ผู้คนในอดีตเชื่อว่าผู้มีบารมีแก่กล้า
เท่านั้นจะเดินผ่านได้

ความเชื่อเรื่องพญานาคนั้นผูกพันกับวิถีชีวิตของชาวไทยอีสานแห่งลำน้ำโขงมายาวนาน ตั้งแต่ประเพณีบั้งไฟพญานาค หรือการกล่าวขานถึงรอยพญานาค ลูกไฟพญานาค รวมถึงความเชื่อที่ว่าอาจไม่เคยได้ยิน นั่นคือ **'ประตูลับแห่งพญานาค'** เส้นทางเชื่อมต่อระหว่างโลกมนุษย์กับพญานาคตามความเชื่อของชาวไทยอีสาน ซึ่งมีเพียงสามสถานที่ และหนึ่งในนั้นคือถ้ำดินเพียง บ้านดงต้อ อ.สังขม จ.หนองคาย

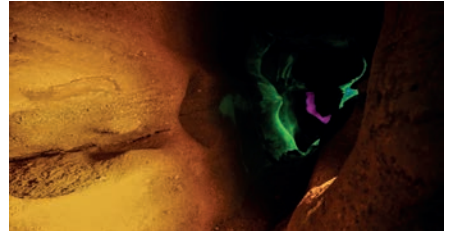

ถ้ำแห่งนี้ยังเป็นเส้นทางดุจดั่งของพระผู้ทรงศีลที่สัจจจากเมืองไทยไปสู่ฝั่งลาวเวียงจันทน์ โดยภายในถ้ำนั้นมีลักษณะร่องรอยคล้ายการเลื้อยของพญานาค ด้านในมีความโค้งเว้างดงาม และมีก้อนหินรูปทรงแปลกตามากมาย น้ำไหลตลอดปี โดยนักท่องเที่ยวก่อนที่จะสนใจต้องเป็นผู้นำทางเท่านั้น เพราะเส้นทางคดเคี้ยวและอาจทำให้หลงทางได้

ชาวบ้าน บ้านดงต้อ ต่างเชื่อว่าถ้ำดินเพียง วน วัดคำศรีมงคล นั้นเป็นเส้นทางสู่เมืองพญานาค โดยมีตำนานเล่าว่าธิดาพญานาคใช้ถ้ำแห่งนี้ ออกมาสู่โลกมนุษย์ ก่อนจะพบรักกับเจ้าชายและต้องตัดขาดกันที่ถ้ำแห่งนี้ อีกทั้งยังมีเรื่องเล่าว่า



สถานที่ที่เกี่ยวข้องใกล้เคียง



Skywalk หนองคาย

สกายวอล์กพื่นกระจกใส แลนด์มาร์กใหม่แห่งเมืองหนองคาย จุดชมวิวที่จะช่วยให้เราเห็นเมืองหนองคายแบบพาโนรามา ใกล้เคียงแม่น้ำโขง



ศาลาแก้วกู่

ศาลาแก้วกู่หรือวัดแขก พิพิธภัณฑสถานแห่งชาติที่เล่าเรื่องราวของศาสนา และหลากหลายตำนานพื้นบ้าน รวมถึงเครื่องใช้ที่น่าสนใจอีกมากมาย



ภูผาดัก

จุดชมวิวกะเลหมอกสุด Unseen เหนือลำน้ำโขง นักท่องเที่ยวนิยมไปชมพระอาทิตย์ขึ้นฉายแสงลงมานบนทะเลหมอกดูจุงปุยนุ่ม เป็นภาพงดงาม น่าประทับใจ



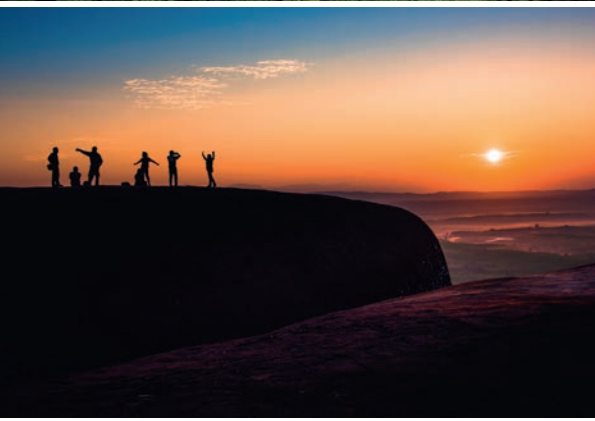

ฝูงวาฬแห่งผืนป่า ภูสิงห์ จ.บึงกาฬ

ยีนบบหลังวาฬ 'พ่อ แม่ ลูก' กลางผืนป่า
ชมวิวพระอาทิตย์ขึ้นสวยสะดุดตา
ที่หินสามวาฬ
อ.ภูสิงห์ จ.บึงกาฬ

รู้หรือไม่ว่าเมืองไทยเรานี้มีปลาวาฬอาศัยอยู่นบค...

กลางผืนป่าสีเขียวในเขตพื้นที่อนุรักษ์ในเขตป่าสงวนแห่งชาติป่าดงดิบกะลา ป่าภูสิงห์ และป่าดง
สีชมพู ของ อ.ภูสิงห์ จ.บึงกาฬ มีหินยักษ์สามก้อนอายุกว่า 75 ล้านปีที่มองระยะไกลแล้วคล้ายกับ
ฝูงครอบครัววาฬ พ่อ แม่ ลูก เรียกว่า 'หินสามวาฬ' นอนนิ่งสวยสะดุดตาอยู่กลางป่า ซึ่งนักท่องเที่ยว
ต่างเลื่องลือกันว่าหลังวาฬทั้งสามตัวคือจุดชมวิวที่สวยงามที่สุดในบึงกาฬ โดยเฉพาะยามเช้าที่พระอาทิตย์
สาดแสงหลากสีส้น เผยให้เห็นผืนป่าสีเขียวที่อุดมสมบูรณ์ ทั้งป่าภูวัว ห้วยบังบาตร แก่งสะดอก
หาดทรายแม่น้ำโขงและภูเขาเมืองปากกระดิ่ง สาธารณรัฐประชาธิปไตยประชาชนลาว เป็นความมหัศจรรย์
ที่ควรมาเห็นด้วยตาสักครั้ง แต่โปรดระวังสัปดาห์ถัดไปหลังวาฬในช่วงหน้าฝนเพราะหินจะลื่น

สถานที่ที่เกี่ยวใกล้เคียง



น้ำตกภูถ้ำพระ

อลังการกับสายน้ำตกขนาดใหญ่
บนภูเขาหินทรายในเขตรักษาพันธุ์
สัตว์ป่าภูวัว ที่ต้องล่องเรือและ
เดินเท้าเข้าไปจึงจะได้ชมธรรมชาติ
อันงดงามตระการตา



วัดเจติยาคีรีวิหาร

หนึ่งในสถานที่ท่องเที่ยวสุด
Unseen ของ จ.บึงกาฬกับการ
เดินขึ้นสะพานไม้เลื้อย
ชมทัศนียภาพรอบๆ ภูอก
สู้อยอดภูอกอก ซึ่งบันไดนี้เปรี๊ย
เหมือนการเดินทางไปในเส้นทางธรรม
สู่การหลุดพ้น



บึงโขงหลง

แหล่งพื้นที่ชุ่มน้ำติดอันดับโลก
ที่มีทัศนียภาพสวยงาม และเป็น
บ้านของพืชพรรณและสัตว์
นานาชนิด โดยช่วงฤดูหนาวที่นี้
จะกลายเป็นที่พักอาศัยของ
นกอพยพกว่า 30 ชนิด





ยอมใจให้คราม แหล่งออริจินัลแห่งคราม โดยฝีมือคนไทย จ.สกลนคร

ชมกระบวนการย้อมผ้า 'สีคราม'
ราชาแห่งสีย้อมผ้า ซอปปิ้งผ้าคราม
หลากแบรนด์แห่ง จ.สกลนคร
ที่เอาใจสาวกผู้หลงรักผืนผ้า
ตั้งแต่คุณแม่มั่นฮิปสเตอร์

ตู้เสื้อผ้าของท่านมีราชาแห่งผืนผ้าหรือ
'ผ้าคราม' แล้วหรือยัง...

ถ้ายัง...เราขอแนะนำให้ท่านเก็บผ้าครามสกอล
ไว้สักผืน เพราะเป็นแหล่งออริจินัลในการ
สร้างสรรค์ผ้าครามโดยเฉพาะ จนกรมทรัพย์สิน
ทางปัญญาขึ้นทะเบียน GI หรือทะเบียนสินค้า
จากแหล่งผลิตเฉพาะเจาะจง การันตีชื่อเสียง
ด้วยยอดสั่งซื้อจากหลายประเทศทั่วโลก แกรมสี
ครามยังเป็นสีที่เข้ากับชุดต่างๆ ได้ดี ใส่แล้วดูดี
แน่นอน

การย้อมครามนั้นถือเป็นการย้อมผ้าที่เก่าแก่
ที่สุดในเมืองไทย สีครามจึงได้ชื่อว่าเป็นราชาแห่ง
สีย้อมผ้า และความพิเศษของผ้าครามสกอลที่เรา
ต้องยอมใจให้ก็คือแบรนด์ผ้าครามที่หลากหลาย
โดนใจตั้งแต่วัยคุณแม่มั่นฮิปสเตอร์ อาทิ
แบรนด์รู้นมูกเบิกของครามสกอลอย่างแม่พืตา
ที่โดดเด่นเรื่องการย้อมมือแบบโบราณ
แบรนด์ Mann Craft ที่เน้นเทคนิคผ้าพิมพ์ผสม
ผ้าคราม แบรนด์ภูครามที่มีเอกลักษณ์เรื่อง
ลายปักดอกไม้บนผ้าคราม และแบรนด์กระเป๋
ผ้าครามสุดเก๋กันอย่างสุขสม นักท่องเที่ยว
สามารถชมกระบวนการผลิตและซอปปิ้งผ้า
ครามได้ตามใจชอบ แล้วจะยอมใจให้คราม...

สถานที่เที่ยวใกล้เคียง



วัดพระธาตุเชิงชุมวรวิหาร

ปูชนียสถานคู่บ้านเมืองสกลนคร
มาแต่โบราณ ประดิษฐานหลวงพ่อบะ
องค์แสนอันศักดิ์สิทธิ์ เชื่อกันว่า
อาบิสงสีในการนมัสการพระธาตุ
เชิงชุมเป็นสิริมงคลสูงสุดแก่ชีวิต
และนมัสการหลวงพ่อบะองค์แสน
ที่ไหว้พระด้านซอกลาภ



วัดถ้ำผาแดง

อีกหนึ่งสถานที่ห้ามพลาดของ
สกลนครที่งดงามด้วยงานแกะสลัก
บนหน้าผาหินอันงดงามเป็น
เอกลักษณ์ ภายในวัดยังมีงาน
แกะสลักหินทรายและประติมากรรม
ทรายขนาดใหญ่น้ำลึกการะบูชา



โค้งบึงจุง

เส้นทางคดเคี้ยวบนเนินเขาเหมือน
จุงเลื้อย ริมทางมีหลักกิโลเมตรยักษ์
นำถ่ายรูปและมีน้ำตกให้แวะชม
หลายแห่ง เช่น น้ำตกสามหลั่น
น้ำตกสาวไห้ น้ำตกเหวสิบล้อชัย





**จรรยาบรรณวิชาชีพ
แห่งความสมบูรณ์โลกล้านปี
ชุมทรัพย์ทางธรณีวิทยา
จ.กาฬสินธุ์**

เก็บเกี่ยวของขวัญใต้พื้นดิน
ด้วยการเยี่ยมชมแหล่งชุดฟอสซิล
สัตว์โลกล้านปีนานาชนิด
ทั้งปลา เต่า ไดโนเสาร์ และจระเข้
ชุมทรัพย์แห่งปัญญาที่หายากมากในโลก

ประเทศไทยนั้นช่างเต็มไปด้วยมรดกล้ำค่าจากธรรมชาติ เพราะในน้ำมีปลา ในนามีข้าว แลในดินยังมี ฟอสซิลไดโนเสาร์ที่ยังอุดมสมบูรณ์ จนได้ชื่อว่าเป็นอุทยานไดโนเสาร์ที่พบได้ยากมากในโลก ที่ภูภูมิเขาน้อย จ.กาฬสินธุ์

บรรดาจรรยาบรรณเหล่านี้ถือเป็นชุมทรัพย์ทางธรณีวิทยาอันล้ำค่า เพราะอุดมไปด้วยซากฟอสซิล ไดโนเสาร์ เต่า ปลา จระเข้ที่ยังสมบูรณ์และมีจำนวนมาก แลยังคงคาดการณ์กันว่าเป็นไดโนเสาร์ สายพันธุ์ใหม่ที่โลกเคยพบ ทำให้เป็นที่สนใจของบรรดานักวิจัยทั้งไทยและต่างประเทศ อีกทั้งยังเป็น พิพิธภัณฑสถานเรียนรู้แบบลงลึกแก่เด็ก เยาวชน และผู้ที่สนใจ และสามารถสร้างมูลค่าทางเศรษฐกิจ จากการท่องเที่ยวสู่ท้องถิ่นได้ในอนาคต เป็นมรดกไทยที่นำภูมิไว้อย่างดี



สถานที่ที่เกี่ยวใกล้เคียง



วนอุทยานภูแฝก

แหล่งรอยเท้าไดโนเสาร์ภูแฝก เป็นแหล่งรอยเท้าไดโนเสาร์ที่มีชื่อเสียงมากที่สุดแห่งหนึ่งของประเทศไทย โดยรอยเท้าไดโนเสาร์นั้นถูกค้นพบบนพลาวยหิน ภายในมีแมกไม้แปลกตา หลายสายพันธุ์



สะพานเทพสุดา

สะพานน้ำจืดที่ยาวที่สุดในประเทศไทยบริเวณอ่างเก็บน้ำลำปาว ซึ่งคนนิยมมาสัมผัสบรรยากาศที่สุดพิเศษและภาพความงามของธรรมชาติแบบ 360 องศา อีกทั้งยังนิยมทำกิจกรรมล่องแพทานอาหารในบรรยากาศสุดชิลล์



วัดวังคำ

วัดไทยที่ได้จำลองเอาแบบของวัดเซียงทองในหลวงพระบางมาอย่างใกล้เคียงที่สุด ภายในมีสถานที่สำคัญหลายแห่ง เช่น หอสวดมนต์ สิมไท่เม็งวัง อุบุง พระธาตุเจ้าภูไฮไลต์คือการแต่งกายสุภาพ นุ่งผ้าขาวม้าและสไบในการเข้าวัด





ไหมสี่ชีวิต ผ้าไหมทอดินทอง บ้านท่าสว่าง จ.สุรินทร์

ชมการทอ 'ผ้าไหมทอดินทอง'
เทคนิคโบราณที่ต้องบรรจงทอโดย
4 ชีวิต ลวดลายวิจิตรที่ได้รับคัดเลือกให้เป็น
ตัวแทนของที่ระลึกในเวทีนานาชาติ

ลองจินตนาการถึงผ้าไหมสักผืนที่ต้องใช้
คนทอถึง 4 คน บนกี่ทอหลังใหญ่ที่มีเอกลักษณ์
1,416 ตะกอ แต่กลับทอได้เพียงวันละ
4-5 เซนติเมตร...คุณคิดว่าผ้าผืนนี้จะงดงาม
วิจิตรขนาดไหน

บอกได้เลยว่าเป็นผ้าไหมที่งามวิจิตรจนได้รับ
คัดเลือกเป็นของที่ระลึกในเวทีสำคัญระดับชาติ...
กับผ้าไหมยกทอโบราณบ้านท่าสว่าง

ผ้าไหมยกทอโบราณบ้านท่าสว่างเป็นสินค้า
ประจำจังหวัดชื่อดังของสุรินทร์ และเป็นหนึ่งใน
แหล่งท่องเที่ยวที่มีนักท่องเที่ยวทั้งไทยและเทศ
สนใจเข้าชมกระบวนการผลิตเป็นจำนวนมาก

โดย "กลุ่มทอผ้ายกทอ จันทรโสม" นั้นเกิด
จากพระราชเสาวนีย์ของสมเด็จพระนางเจ้า
พระบรมราชินีนาถในสมเด็จพระปรเมนทร-
มหาภูมิพลอดุลยเดช ที่พระราชทานเงินส่วน
พระองค์สร้างโรงทอผ้าตามรูปแบบราชสำนัก
โบราณ โดยการนำไหมเส้นเล็กละเอียดมา
ย้อมสีธรรมชาติ ทอด้วยเทคนิคโบราณผสาน
กับการออกแบบลวดลายที่วิจิตรเหมือนในอดีต
 อาทิ ลายเทพพนม ลายหิ้งห้อยชมสวน ลายก้าน
ชดเด็กรำ ลายครุฑยุดนาค ผสานกับลายผ้าพื้น
เมืองสุรินทร์ ดังนั้นการมาชมการทอผ้าไหมยก
ทอที่นี้จึงเป็นความเพลิดเพลินที่น่าตื่นตาตื่นใจ
ที่นักท่องเที่ยวต้องไม่พลาดหาโอกาสมาชมด้วย
ตัวเองสักครั้ง



สถานที่เกี่ยวใกล้เคียง



วนอุทยานพนมสวาย

สถานที่ศักดิ์สิทธิ์ของชาวสุรินทร์
ที่ต้องมาสักการะสิ่งศักดิ์สิทธิ์คู่บ้าน
คู่เมืองเพื่อความเป็นสิริมงคล
อย่าง พระใหญ่ รอยพระพุทธรูป
จำลอง อัฐิหลวงปู่ดูล อตุโล
พระพุทธรูปองค์ดำ หลวงปู่สวน
ปราสาทหินพนมสวาย
ศาลเจ้าแม่กวนอิม เต่าศักดิ์สิทธิ์
และสระน้ำศักดิ์สิทธิ์

ปราสาทตาเมือนธม

ปราสาทขนาดใหญ่ที่สุดในอุทยาน
ประวัติศาสตร์กลุ่มปราสาทตาเมือน
ซึ่งประกอบด้วยปราสาทหินสามหลัง
เรียงลำดับจากขนาดใหญ่ไปขนาด
เล็ก คือ ปราสาทตาเมือนธม ปราสาท
ตาเมือนโต๊ต และปราสาทตาเมือน
ซึ่งล้วนแต่เป็นสถาปัตยกรรมที่ทรง
คุณค่าของเมืองไทย

หมู่บ้านช้าง บ้านตากลาง

ชมวิถีการเป็นอยู่ของคนกับช้าง
ที่เป็นเสมือนคนในครอบครัว
ที่บ้านตากลาง ที่ได้ชื่อว่าหมู่บ้าน
ช้างที่ใหญ่ที่สุดในโลก นอกจากนี้
ก็ยังมีวงละอูดชมวัวที่แม่น้ำชี
กับแม่น้ำมูลมารวมกัน อากาศ
พิพิธกันที่ที่แสดงเรื่องราว
เกี่ยวกับช้าง





พุม 7 ที่ ดี 7 วัน จ.นครพนม

สักการะพระธาตุประจำวันเกิดทั้ง 7
เพื่อให้ทุกวันเป็นวันที่ดี กับพระธาตุพุม
พระธาตุเรณู พระธาตุศรีคุณ
พระธาตุมหาชัย พระธาตุประสิทธิ์
พระธาตุท่าอุเทน พระธาตุนคร

สักการะพระธาตุประจำวันเกิดเพื่อความเป็นสิริมงคลของชีวิต
กับพระธาตุทั้ง 7 แห่ง จ.นครพนม ซึ่งว่ากันว่าหากสักการะ
พระธาตุครบทั้ง 7 จะถือว่าเป็นลูกพระธาตุ ได้แก่

พระธาตุพุม พระธาตุประจำวันเกิด วันอาทิตย์

พระธาตุงามอลังการซึ่งประดิษฐาน ณ วัดพระธาตุพุม
รวมหาวิหาร โดยเป็นศูนย์รวมจิตใจของชาวนครพนม
ผู้คนนิยมมาสักการะพระธาตุพุมเพื่อความเป็นสิริมงคลแก่
ชีวิตและความเจริญรุ่งเรือง

พระธาตุเรณู พระธาตุประจำวันเกิด วันจันทร์

พระธาตุสี่ซุ้มพุดดงามซึ่งประดิษฐานอยู่วัดพระธาตุเรณู
ณ บ้านเรณูนคร เชื่อกันว่าผู้ที่สักการะจะได้รับอานิสงส์ส่งผล
ให้มีผิวพรรณงดงามผุดผ่องดังแสงจันทร์ นอกจากนี้ภายใน
โบสถ์ยังประดิษฐานพระองค์แสนซึ่งเป็นพระพุทธรูปทองคำ
ศิลปะแบบลาวปางสมาธิ พระคู่บ้านของ อ.เรณูนคร

สถานที่เที่ยวใกล้เคียง



อุทยานแห่งชาติกุลنگกา

ชมความงามของเทือกเขาสามลูกทั้ง
ซ้อนกันสลับกับวิวเขาสันดอย
ภายในมีสถานที่ท่องเที่ยวที่น่าสนใจ
มากมายทั้ง น้ำตกตาดขาม
น้ำตกตาดโพธิ์ที่สวยงาม มีน้ำไหล
ทั้งปี หรือเจดีย์ทองข่าศรีบุญนาวัน
รูปร่างคล้ายกองข้าว



บ้านลุงโฮ

บ้านของท่านโฮจิมินห์
อดีตประธานาธิบดี สาธารณรัฐ
สังคมนิยมเวียดนาม ที่เคยเข้ามา
อาศัยเพื่อหลบภัยอิทธิพลของ
เวียดนามในช่วงระหว่างการทำ
สงครามและเตรียมการปฏิวัติสู่
กับประเทศฝรั่งเศส จึงเป็นสถานที่
สำคัญอย่างยิ่งทางประวัติศาสตร์



พิพิธภัณฑ์

จนผู้ว่าราชการจังหวัด

เยี่ยมชมพิพิธภัณฑ์ส่วนบุคคลของ
ผู้ว่าราชการจังหวัดนครพนมคนแรก
เป็นสถาปัตยกรรมดีเด่นของ
จ.นครพนมโดยชั้นบนและชั้นล่าง
ไม่ปะปน ใช้การเข้าเดียวไม้แกนการ
ตอกตะปู เป็นศิลปะโคโลเนียล
แบบตะวันตกที่สวยงาม

พระธาตุศรีคุณ พระธาตุประจำวันเกิด วันอังคาร
พระธาตุซึ่งประดิษฐานอยู่ที่ อ.นาแก มีลักษณะบางส่วนคล้าย
พระธาตุพุม ต่างกันตรงที่ชั้นที่ 1 มี 2 ตอน เป็นรูปสี่เหลี่ยม
ประดับลวดลายปูนปั้นและชั้นที่ 2 สั้นกว่าพระธาตุพุม
เชื่อกันไว้ว่าผู้ที่ได้สักการะพระธาตุแห่งนี้จะได้รับอานิสงส์
ให้มีศักดิ์ศรีทวีคูณ

พระธาตุมหาชัย พระธาตุประจำวันเกิด วันพุธ

ปูชนียสถานที่สำคัญยิ่งแห่งหนึ่ง เพราะเป็นที่บรรจุพระบรม
สารีริกธาตุและพระอรหันตธาตุ ตั้งอยู่ที่ ต.มหาชัย อ.ปลาปาก
เชื่อกันว่าผู้ที่ไปนมัสการพระธาตุแห่งนี้จะได้รับอานิสงส์ ค่าขาย
ร่ำรวย จะประสบชัยชนะในชีวิต

พระธาตุประสิทธิ์ พระธาตุประจำวันเกิด วันพฤหัสบดี

หนึ่งพระธาตุที่มีความสำคัญที่อยู่คู่บ้านคู่มือเมืองประจำจังหวัด
มาช้านาน ประดิษฐานอยู่ ณ วัดพระธาตุประสิทธิ์ อ.นาหว้า
เชื่อกันว่าผู้ที่ไปนมัสการพระธาตุแห่งนี้จะได้รับอานิสงส์
ให้ประสบผลสำเร็จในหน้าที่การงาน ผู้คนจึงไปอธิษฐานขอพร
เรื่องการทำงานกันอย่างมาก

พระธาตุท่าอุเทน พระธาตุประจำวันเกิด วันศุกร์

ตั้งอยู่ภายในวัดท่าอุเทน อ.ท่าอุเทน ว่ากันว่าจำลองแบบมา
จากพระธาตุพุมโดยมีลักษณะเป็นเจดีย์ก่ออิฐถือปูนอยู่ในผัง
สี่เหลี่ยม แต่มีสัดส่วนขององค์ธาตุที่เล็กกว่า ผู้ที่ไปนมัสการ
พระธาตุแห่งนี้จะได้รับอานิสงส์ให้ชีวิตมีความสุขรุ่งโรจน์
เปรียบเสมือนพระอาทิตย์ขึ้นยามรุ่งอรุณ

พระธาตุนคร พระธาตุประจำวันเกิด วันเสาร์

ประดิษฐานที่วัดมหาธาตุ อ.สุนทรวิจิตร อ.เมือง บริเวณริมฝั่งโขง
ภายในองค์พระธาตุบรรจุพระอรหันตสารีริกธาตุ พร้อมกับทองคำ
พระพุทธรูปทองคำ และของมีค่าต่างๆ ที่ประชาชนผู้มี
จิตศรัทธาได้ถวาย ผู้ที่ไปนมัสการพระธาตุแห่งนี้จะได้รับ
อานิสงส์ เสริมบุญบารมี และมีอำนาจวาสนาเป็นเจ้าคนนายคน





วัดอัครเทวดามีคาแอล นคร 1954

เรือนคริสต์ โบสถ์คริสต์ศิลปะไทยบ้านช่งแย้ จ.ยโสธร

เยือนโบสถ์คริสต์ศิลปะไทย
บ้านช่งแย้ จ.ยโสธร โบสถ์ไม้ใหญ่สุด
ในประเทศไทย ที่หัวใจด้านใน
เต็มเปี่ยมไปด้วยแรงศรัทธา
ของชาวคริสต์

สัมผัสพลังแห่งความรักและศรัทธา
ณ โบสถ์ไม้คริสต์ขนาดใหญ่ที่สุดในประเทศ
อายุกว่า 100 ปี ณ วัดอัครเทวดามิกคาเอล
(โบสถ์คริสต์บ้านช่งแย้) จ.ยโสธร

ความพิเศษของ 'เรือนคริสต์' หลังนี้คือการ
ผสมเรือนไทยเข้ากับโบสถ์คริสต์นี้ภาย
โรมันคาทอลิกให้ออกมามีความงดงามเป็น
เอกลักษณ์ โดยภายนอกนั้นมีลักษณะเหมือน
เรือนไทย แต่ภายในประดับตกแต่งด้วยกระจกสี
สวยงาม

เต็มไปด้วยเรื่องราวแห่งความรักและศรัทธา
ตามแบบฉบับชาวคริสต์ สะท้อนความตั้งใจ
เริ่มต้นของชาวบ้านหมู่บ้านช่งแย้ที่ช่วยกัน
รวบรวมไม้เนื้อแข็งอย่างดีและร่วมมือกัน
สร้างโบสถ์แห่งนี้ เพื่อแสดงถึงพลังแห่งความรัก
และศรัทธาของชาวคริสต์ในประเทศไทยออกมา
อย่างงดงามและยิ่งใหญ่ที่สุด จนเป็น Unseen
Thailand ที่ต้องมาเห็นด้วยตาสักครั้ง

สถานที่ที่เกี่ยวใกล้เคียง



พิพิธภัณฑ์พญาคันคาก

แลนด์มาร์กแห่งใหม่ที่โดดเด่น
แปลกตาของ จ.ยโสธร
สอดแทรกตำนานพื้นเมืองของ
ชาวอีสานผ่านตัวอาคารที่เป็น
รูปคางคกยักษ์ นิทรรศการภายใน
บอกเล่าเรื่องราวของนิงไฟ
นิทรรศการเกี่ยวกับคางคก
และรวมของดีของ จ.ยโสธรไว้ที่นี่



พระธาตุก่องข้าวน้อย

เจดีย์เก่าสมัยขอมที่มีลักษณะเป็น
ก่องข้าว องค์พระธาตุเป็นเจดีย์
เหลี่ยมย่อมุม ด้านหลังพระธาตุ
มีพระพุทธรูปก่อด้วยอิฐซึ่งชาวบ้าน
เชื่อว่าเป็นศักดิ์สิทธิ์มาก อีกทั้งยังเชื่อ
กันว่ากำเนิดของพระธาตุนั้นมาจาก
ตำนานเรื่องก่องข้าวน้อยฆ่าแม่
ที่คนไทยคุ้นเคยกันดี



ภูถ้ำพระ

ภูถ้ำพระ มีป่าไม้เบญจพรรณ
ที่สมบูรณ์มากมาย และเป็นแหล่ง
ต้นน้ำลำธารของลำห้วยหลายแห่ง
ไฮไลต์คือใกล้ทางขึ้นจะมีจุดเช็กอิน
เป็นซุ้มประตูอุ้งคูเป็น "ภูโง"
ชาวบ้านเรียกประตูโขง นอกจากนี้
ภูถ้ำพระยังเป็นที่ศักดิ์สิทธิ์ที่ชาวบ้าน
มาสักการะเพื่อให้แคล้วคลาดจาก
อันตรายอีกด้วย





เทวดานิมิต พระเหลาเทพนิมิต จ.อำนาจเจริญ



สักการะ 'พระเหลาเทพนิมิต' จ.อำนาจเจริญ
พระพุทธรูปแห่งความสำเร็จที่งาม
ดุจเทวดานิมิตไว้ จนได้ชื่อว่ามีพุทธลักษณะ
งดงามที่สุดในภาคอีสาน

สักการะพระพุทธรูปที่ได้รับการยอมรับว่า
มีพุทธลักษณะงดงามที่สุดในดินแดนอีสาน
จนได้รับฉายาว่าเป็นพระพุทธรูปชั้นราชแห่ง
แดนอีสาน... 'พระเหลาเทพนิมิต' พระพุทธรูป
แห่งความสำเร็จที่งามดุจเทวดานิมิตไว้
ณ วัดพระเหลาเทพนิมิต จ.อำนาจเจริญ

พระเหลาเทพนิมิตนั้นประดิษฐานในพระอุโบสถแบบ
ล้านนา โดยองค์พระพุทธรูปประทับขัดสมาธิราบ
ปางมารวิชัย ลงรักปิดทองงดงาม ซึ่งจัดอยู่ใน
พระพุทธรูปศิลปะลาวสกุลช่างเวียงจันทน์ที่ได้รับ
อิทธิพลจากพระพุทธรูปศิลปะล้านนา

ว่ากันว่าเวลาเข้าไปกราบนมัสการจะเหมือนท่าน
ยิ้มต้อนรับ คนทั่วไปจึงตั้งชื่อให้ท่านว่า "พระเหลา"
ที่มีความหมายว่า "งดงามคล้ายเหลาด้วยมือ"
พระพุทธรูปคู่บ้านคู่เมืองอำนาจเจริญองค์นี้ได้
รับความศรัทธาอย่างสูงสำหรับชาวอีสาน
โดยผู้คนนิยมมาขอพรให้สำเร็จ มีโชคลาภ และ
เปิดไปโรคภัยไข้เจ็บ อีกทั้งมีค่าเล่าสิ่วกันว่า
ทุกคืนวันพระ 7 คำ 8 คำ 14 คำ และ 15 คำ
องค์พระพุทธรูปพระเหลาเทพนิมิต จะแสดง
พุทธานุภาพให้เกิดลำแสงสีเขียวแกมขาวลอย
ออกจากพระอุโบสถในเวลาเจ็บบสดั แต่อำนาจ
แห่งความสำเร็จไปทั่วบ้านเมือง

สถานที่เกี่ยวใกล้เคียง



ภูมณดี

สักการะเจดีย์หินสีขาวพันล้านก้อน
บนยอดภูมณดีที่สร้างขึ้นจาก
ความสามัคคีของชาวบ้าน ซึ่งรอบภู
มีสถานที่ท่องเที่ยวมากมาย
อาทิ ป้อมฝรั่งเศส ถ้ำปู่องค์อาด
ถ้ำแสงแก้ว หรือชมความงาม
ของหน้าผาต่างๆ

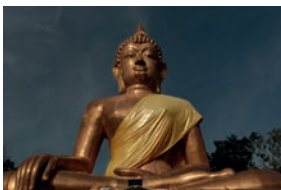

พระมงคลมิ่งเมือง

สัมผัสความสงบอันงดงามที่
พุทธอุทยานมงคลมิ่งเมือง สักการะ
พระมงคลมิ่งเมือง พระคู่บ้านคู่เมือง
ของชาวอำนาจเจริญ ที่เชื่อว่า
ท่านจะให้โชคลาภแก่ผู้มาขอพร



วัดถ้ำแสงเพชร

เยือนวัดที่นาคารถุดพบในเสมา
อายุกว่า 1,000 ปี และสักการะ
พระวิหารบนยอดเขา ชั้นขม
ธรรมชาติที่แสนงดงามทั้งป่าไม้
ถ้ำขนาดใหญ่ภายในวัด



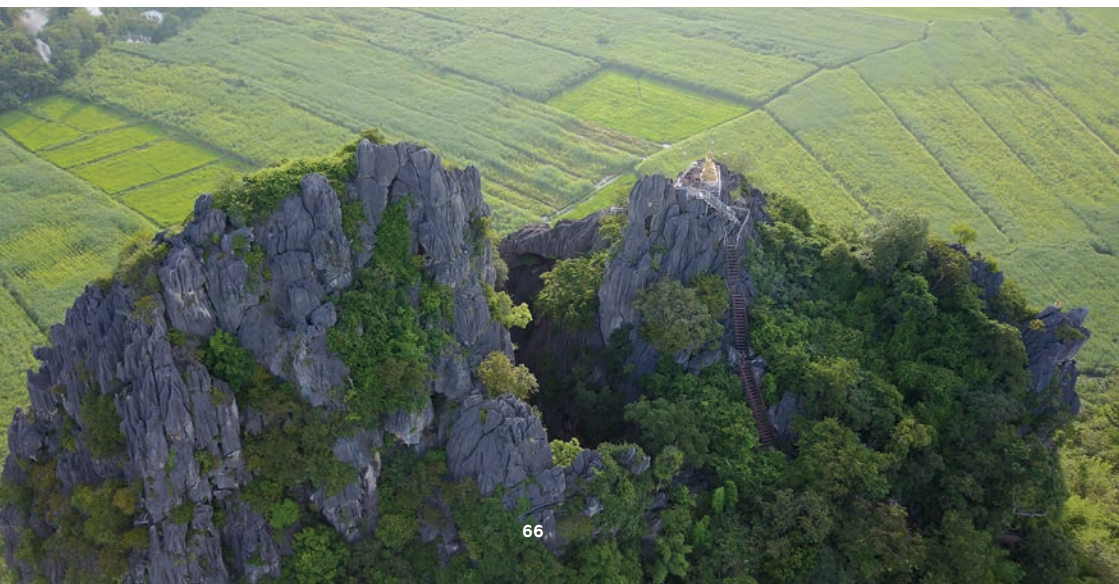

ภูพารธรรม จ.หนองบัวลำภู

ชั้นชมแรงศรัทธาแห่งธรรมะที่ยืนยงคู่ภูผา
ของชาว จ.หนองบัวลำภู
ที่วัดถ้ำผาเจาะ วัดถ้ำเอราวัณ
วัดถ้ำสุวรรณคูหา วัดถ้ำกลองเพล

ด้วยพื้นที่ส่วนใหญ่ที่โอบล้อมด้วยภูเขาและที่ราบสูง
พลาสนเข้ากับความศรัทธาในพุทธศาสนาที่มีมาอย่าง
ยาวนาน ทำให้จังหวัด 'หนองบัวลำภู' นั้นเป็นอีก
หนึ่งเมืองที่มีวัดถ้ำมากมาย เป็นแรงศรัทธาแห่ง
ธรรมะที่ยืนยงคู่ภูผาที่นำไปสัมผัส

เริ่มจากวัดสวยแปลกตาอย่าง **วัดถ้ำผาเจาะ**
อ.นาหว้า วัดซึ่งตั้งอยู่ในบริเวณถ้ำที่มีลักษณะเหมือน
หน้าผาถูกเจาะตามธรรมชาติ เมื่อเดินขึ้นสู่ยอดเขา
จะเห็นทิวทัศน์ทุ่งนาเขียวขจีดูสวยงาม แลมนบยอด
ถ้ำผาเจาะยังมีองค์พระองค์ใหญ่ประดิษฐานอยู่เพื่อ
ให้ผู้คนได้กราบไหว้บูชาอีกด้วย

เดินขึ้นบันไดสวรรค์ 600 ขั้นที่ **วัดถ้ำเอราวัณ**
ณ บ้านผาอินทร์แปลงเพื่อสักการะพระพุทธรูปองค์
ใหญ่บริเวณปากถ้ำ และชมหินงอกหินย้อยในถ้ำที่
มีห้องโถงขนาดใหญ่ดูได้หลายร้อยคน สู่ทางทะลุ
ออกสู่หน้าผามองเห็นทัศนียภาพท้องทุ่งอันงดงาม

ชมหน้าผาใหญ่อลังการของ **วัดถ้ำสุวรรณคูหา**
ซึ่งมีบริเวณถ้ำกว้างขวาง ภายในวัดมีโบราณสถาน
และโบราณวัตถุสมัยล้านช้าง โดยเฉพาะศิลาจารึก
ของวัดถ้ำสุวรรณคูหาที่สะท้อนวิถีชีวิตชาวอีสาน
สมัยอยุธยาตอนต้นอีกด้วย

สู่วัดป่าที่มีชื่อเสียงที่สุดของ จ.หนองบัวลำภูกับ
วัดถ้ำกลองเพล ซึ่งตั้งบริเวณเชิงภูเขาภูพาน
ซึ่งสันนิษฐานว่าเป็นวัดเก่าแก่สร้างขึ้นในสมัยขอม
เข้ามาครอบครองแผ่นดิน วัดแห่งนี้มีบรรยากาศ
ร่มรื่นเงียบสงบภายใต้แมกไม้และป่าเขียว มีสวนหิน
ธรรมชาติรูปร่างประหลาดดูสวยงาม ภายใน
ห้องโถงใหญ่ประดิษฐานรูปปั้นของหลวงปู่ขาว
และกลองโบราณสองหน้า หรือที่ชาวบ้านเรียกว่า
"กลองเพล" ตามชอกหินมีพระพุทธรูปขนาดใหญ่
ประดิษฐานอยู่หลายองค์ และยังมีศาสนสถาน
ที่เกี่ยวกับหลวงปู่ขาวอีกมากมาย

สถานที่เที่ยวใกล้เคียง



สิมไม้วัดเจริญทรงธรรม
สถาปัตยกรรมกึ่งงานประจำ
ท้องถิ่นหนองบัวลำภู เป็นสิมที่แบบ
พื้นบ้านอีสานแต่สร้างด้วยไม้ทั้งหมด
ภายในประดิษฐานพระปางสมาธิ
ที่เรียกว่า พระคันธอร์



วัดสันติธรรมบวรพต
วัดสันติธรรมบวรพต หรือ
วัดป่าภูน้อย ที่ประดิษฐานรอยพระบาท
และใบเสมาหินโบราณ วางไว้ 8 ทิศ
สันนิษฐานว่ากลุ่มเสมาหินเหล่านี้
ฝังอยู่รายรอบเทวสถานโบราณ และ
ทำให้มีโบราณวัตถุหลายอย่างที่
คุณค่าและหาดูได้ยาก นอกจากนี้
วัดแห่งนี้ยังเป็นที่เหมาะกับการ
ปฏิบัติธรรมอีกด้วย



หาดโนนยาว
หนีร้อนมาแช่น้ำเล่นที่หาดโนนยาว
หาดทรายสวยริมน้ำเขื่อนอุบลรัตน์
ภายในมีกรงจำหน่ายอาหารและ
เครื่องดื่มสำหรับคนอยากพักผ่อนให้ชื่นใจ
อย่างเต็มที่



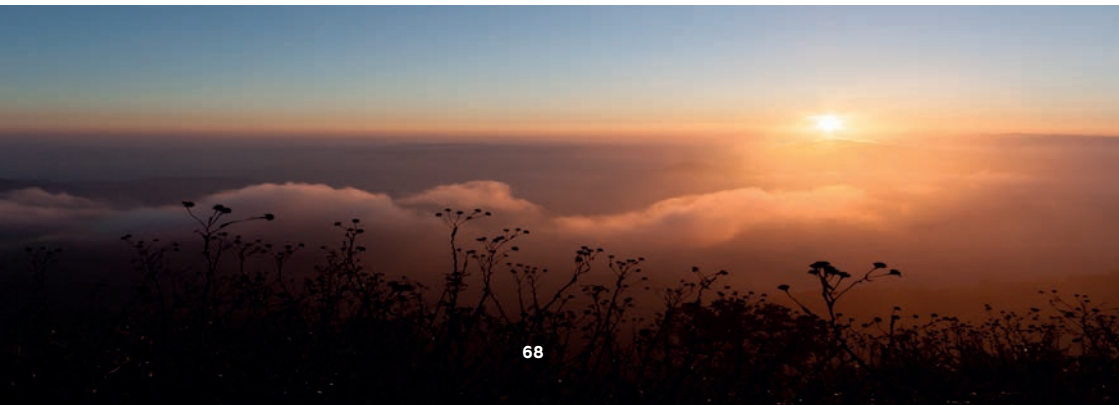

วัดใจใช้เลย ขุนเขาและสันภู จ.เลย

ครั้งหนึ่งในชีวิต...เราควรได้วัดความแข็งแรงของหัวใจ

ด้วยการพิชิต 'เมืองแห่งยอดเขาและสันภู' ที่ จ.เลย

เริ่มที่ **อุทยานแห่งชาติภูกระดึง** ซึ่งมีสโลแกนที่คนไทยต่างจดจำได้ดีอย่าง 'ครึ่งหนึ่งในชีวิต พิชิตภูกระดึง' ว่ากันว่าหากอยากพิสูจน์รักแท้ต้องมาที่นี่ เพราะกว่าจะถึงยอดเขานั้นต้องเดินเท้าขึ้นเขาและทางราบกว่า 9 กิโลเมตร แต่หากไปถึงแล้วจะพบว่าคุ้มค่าที่สุด เพราะจุดหมายปลายทางนั้นมีความงดงามของธรรมชาติมากมายรออยู่ในบรรยากาศที่เย็นสบายตลอดปี ทั้งความงามของบรรดาด้านสน เมเปิ้ล สัตว์ป่านานาชนิด หรือจุดชมวิวน้ำฟ้าต่างๆ เช่น ฟ้าหมอกดุก ฝานกแอ่น ฟ้าเหยียบเมฆ ฟ้าจรัสสี หรือฟ้าแดง เป็นต้น มาวัดใจว่าคู่รักของคุณใช้หรือไม่ได้ก็ดี



วัดความแข็งแรงของหัวใจไปกับ ความท้าทายของขุนเขาและสันภู แห่งเมืองเลย ณ ภูมอโล ภูกระดึง ภูเรือ

เปลี่ยนหัวใจของคุณให้กลายเป็นสีชมพูที่ **ภูมอโล** ต.ด่านซ้าย จ.เลย จุดชมดอกนางพญาเสือโคร่งสีชมพู ที่ได้รับความนิยมจากนักท่องเที่ยวมากที่สุด ในเวลานี้ เพราะดอกพญาเสือโคร่งที่เบ่งอยู่ในพื้นที่กว่า 1,000 ไร่กระจายตัวอยู่ตามภูเขาสูงต่างๆ นอกจากนี้ที่ภูมอโลยังมีจุดกางเต็นท์ที่มองเห็นหมู่บ้านและไร่กะหล่ำปลี คงจะโรแมนติกไม่น้อยถ้าได้นอนชมดาวบนฟ้ากับใครสักคนท่ามกลางหมู่บวลดอกไม้สีชมพู แดงยังเห็นดาวบนดินคือแสงไฟจากหมู่บ้านใกล้เคียง

หนีร้อนไปพึ่งเย็นบนยอดภูที่คล้ายเรือลำใหญ่ **ภูเรือ** ภูเขาที่มีอากาศหนาวตลอดปีและได้ชื่อว่าหนาวสุดแดนสยาม นอกจากจะเดินเล่นชมลานหิน ป่าสน และดอกไม้ป่าที่ยอดภูเรือแล้ว ที่นี้มีจุดท่องเที่ยวที่น่าสนใจมากมาย ทั้งการชมพระอาทิตย์ขึ้นท่ามกลางทิวทัศน์เขาสูงสลับซับซ้อนที่ฟ้าใสน้อย ถ่ายรูปน้ำตกสวยสูงพุ่งแรงอย่างน้ำตกห้วยไผ่ เดินเล่นกลางลานหินกว้างใหญ่สวนหินพาลี และพญากัยในถ้ำน้ำตกที่ถ้ำไทร แค่นี้ก็ไป ก็ใช้เลย

สถานที่เที่ยวใกล้เคียง



วัดป่าห้วยลาด

หนึ่งในสถานที่ท่องเที่ยวสำคัญของ อ.ภูเรือ ภายในมีอ่างเก็บน้ำท่ามกลางหุบเขาและสถาปัตยกรรมและประติมากรรมอันงดงามวิจิตร เช่น องค์พระญาณาคที่เป็นสัญลักษณ์ของวาสนาและความยิ่งใหญ่



เขียงคาน

สัมผัสบรรยากาศสุดคลาสสิคริมแม่น้ำโขง คับเมืองเล็กๆ ที่เงียบสงบที่ยังคงอนุรักษ์อาคารบ้านเรือนเก่าประเพณีและวัฒนธรรมดั้งเดิม นักท่องเที่ยวนิยมปั่นจักรยานชมบ้านไม้เก่า ตักบาตรข้าวเหนียวตอนเช้า ไหว้พระ 9 วัด และเดินเล่นที่ถนนคนเดินเขียงคานในยามเย็น



ห้วยกระถัง

สัมผัสบรรยากาศธรรมชาติ ณ อ่างเก็บน้ำสันเขื่อนดินที่โอบล้อมด้วยป่าไฟและขุนเขา นักท่องเที่ยวนิยมมาล่องแพพักผ่อน พร้อมทานอาหารท่ามกลางวิวสวย



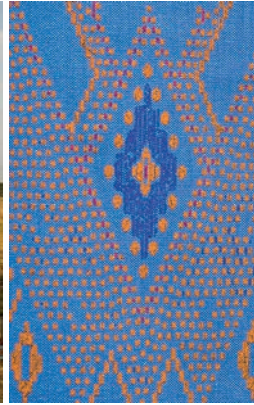

ร้อยเอ็ดเจ็ดย่านอาร์ต 7 อาร์ต ร้อยเอ็ด สไตล์ จ.ร้อยเอ็ด

ใครที่หลงใหลในงานศิลปะ...เชิญมาร้อยเอ็ด เพราะร้อยเอ็ดเป็นเมืองที่รวมความอาร์ตไว้ครบเครื่องที่สุดในภาคอีสาน ตั้งแต่งานศิลปะฉบับดั้งเดิมยันสมัยใหม่ งานหัตถกรรม ประติมากรรม ภาพวาด ยันงานเทศกาลมากมายไว้ในที่เดียว เรียกว่าถ้ามาจะไม่เสียเที่ยว ต้องลองมาเที่ยว ‘ร้อยเอ็ดเจ็ดย่านอาร์ต’

เริ่มจากการชมงานศิลปะวัฒนธรรมผ่านการสืบสานประเพณีดั้งเดิมอย่าง ‘ศึกษาน้ำ’ **ประเพณีการแข่งเรือ** โดยเฉพาะที่บ้านกุดเชียงขี้จัดขึ้นในเดือนตุลาคมของทุกปี ที่มีชื่อเสียงด้านการแข่งเรือยาวโบราณซึ่งหาชมได้ยากในปัจจุบัน

ต่อกับประเพณีที่มีชื่อเสียงโด่งดังทั่วโลกอย่าง **ประเพณีบุญบั้งไฟ** อันเกิดตามคติความเชื่อของชาวอีสานเพื่อการส่งสัญญาณขึ้นไปขอฝนจากพระแถนและสิ่งศักดิ์สิทธิ์กึ่งปวง โดยมีขบวนแห่ที่จัดขึ้นในหลายพื้นที่ ซึ่งขบวนบั้งไฟพ่นมโหรี ที่จัดในวันขึ้น 15 ค่ำ เดือน 7 นั้นมีชื่อเสียงอย่างยิ่งในหมู่นักท่องเที่ยว

พลาดไม่ได้กับเทศกาล **แห่เทียนพรรษา** ประเพณีอันงดงามที่จัดขึ้นมาช้านาน นักท่องเที่ยวจะได้ชมงานแกะสลักเทียนพรรษาที่งดงามประณีตอันเกิดจากความร่วมมือของคนหลายพื้นที่

เสพศิลป์เมืองร้อยเอ็ดผ่านงานศิลปะ 7 สไตล์ ที่บอกเล่าวัฒนธรรมประเพณีดั้งเดิมจนถึงสมัยใหม่ ตั้งแต่ประเพณีแข่งเรือ, ฟ้าลายสาเกต, บรมพุทโร, ศิลปะฟางข้าว, บั้งไฟ, เทียนพรรษา ไปจนถึง Street art

แวะซื้อ **ฟ้าลายสาเกต** ผ้าไหมพื้นถิ่นของจังหวัดร้อยเอ็ด ที่โดดเด่นด้วยการนำลายมัดหมี่พื้นบ้าน 5 ลายที่นิยมทอในจังหวัดร้อยเอ็ดมาต่อกันเป็นผืนเดียว คั้นด้วยผ้าสีพื้นสีก่อนทอทึบ เพื่อสะท้อนถึงความสามัคคีของชาว.ร้อยเอ็ด จนได้รับการยกย่องให้เป็นงานหัตถกรรมที่เป็นเอกลักษณ์ของจังหวัด

ชมงานประติมากรรม **บรมพุทโร** หรือ **บุโรพุทโธ** แบบจำลองเจดีย์โบราณบรมพุทโรจากอินโดนีเซีย ในวัดป่ากุง จ.ร้อยเอ็ด ภายในพระเจดีย์เป็นที่ประดิษฐานพระบรมสารีริกธาตุซึ่งอยู่จุดศูนย์กลางของเจดีย์ มีผนังแกะสลักเรื่องราวพระพุทธรูปประวัติและเวสสันดรชาดกครบทั้งประวัติของหลวงปู่ศรีและรูปบูรพาจารย์ ความสำเร็จการสักการะสักครั้ง

ชมศิลปะกลางลานทุ่งกุลาร้องไห้กับ **ศิลปะฟางข้าว** ที่เกิดจากการสร้างสรรค์ของชาวบ้านโดยนำฟางข้าวในทุ่งกุลาร้องไห้มาสร้างเป็นหุ่นขนาดใหญ่ ทั้งหุ่นควาย หุ่นช้าง หุ่นคิงคอง และหุ่นโล่กา ความสูงกว่า 5 เมตร และถ่ายรูปรูปร่างๆ กับงาน street art กราฟฟิตี้บนกำแพงสุดฮิปที่ยาวที่สุดในภาคอีสาน บริเวณถนนคูเมืองกิตติวัฒนถ สร้างสรรค์โดยเหล่าศิลปินกว่า 50 ชีวิตจากทั่วภูมิภาคของเมืองไทย เป็นแลนด์มาร์คใหม่ที่กำลังคึกคักของ.ร้อยเอ็ด...เจ็ดย่านอาร์ต

สถานที่เที่ยวใกล้เคียง



บึงพลาญชัย

สถานที่พักผ่อนหย่อนใจ บึงใหญ่กลางเมืองร้อยเอ็ดอันเป็นที่ประดิษฐานของศาลเจ้าพ่อหลักเมืองที่ชาวร้อยเอ็ดเคารพอย่างสูง อีกทั้งยังมีพระพุทธรูปกลางสวนดอกไม้ให้สักการะอีกด้วย



พระมหาเจดีย์ชัยมงคล วัดพาน้ำทิพย์ เทพประสิทธิ์นาราม

มหาเจดีย์ขนาดใหญ่ที่ผสมศิลปกรรมร่วมสมัยของพระปฐมเจดีย์แห่งภาคกลางและพระธาตุพนมแห่งภาคอีสาน ภายในองค์พระมหาเจดีย์นั้นงดงามเหมือนอยู่บนสวรรค์



ถ้ำโสดา

บำบัดความเหนื่อยล้าที่น้ำตกถ้ำขนาดใหญ่หนึ่งเดียวใน จ.ร้อยเอ็ด และชมความมหัศจรรย์ของเจดีย์หินที่ก่อตัวตามธรรมชาติ





ไอเอซิสแห่งอีสาน หนองแกดำ จ.มหาสารคาม

เดินทอดน่องชมธรรมชาติอันบริสุทธิ์และวิถีชีวิต
แสนเรียบง่าย บนสะพานไม้ทอดยาวอายุกว่า
100 ปี ที่หนองแกดำ จ.มหาสารคาม
หนองน้ำใหญ่ไอเอซิสแห่งภาคอีสาน ที่หล่อเลี้ยง
ทุกชีวิตมาอย่างยาวนาน

คนเฒ่าคนแก่ในพื้นที่เล่ากันว่าอดีตนั้นหนองแกดำ
เป็นเพียงลำห้วย เมื่อถึงฤดูน้ำหลาก ลำห้วย
ขยายใหญ่ ชาวบ้านเลยพร้อมใจกันหาเสาหาไม้
มาช่วยกันสร้างสะพานกว่า 1 กิโลเมตรจาก
วัดดาวดึงษ์แกดำไปยังบ้านห้วยขั้ว จนหนองแห่งนี้
ถูกปรับปรุงเป็นอ่างเก็บน้ำตามธรรมชาติ กลายเป็น
ไอเอซิสแห่งชีวิตของภาคอีสาน เป็นที่อยู่อาศัยของ
พืชและสัตว์ที่มีความหลากหลาย เป็นแหล่งประมง
น้ำจืดและแหล่งเพาะพันธุ์ปลา เป็นแหล่งน้ำสำหรับ
เกษตรกร และยังเป็นที่จัดกิจกรรมสำหรับงาน
ประเพณีต่างๆ เช่น ลอยกระทง บุญบั้งไฟ

เดินข้ามสะพานไม้เก่าแก่
แห่งหนองแกดำ หนองน้ำแห่ง
ความงามที่เป็นไอเอซิสหล่อเลี้ยงชีวิต
ชาวมหาสารคามมายาวนาน



อีกทั้งผู้คนยังชอบมาเดินชมความงดงาม
ของธรรมชาติที่ผสานกับวิถีชีวิตอันเรียบง่าย
จะเดินยามเช้าเพื่อรับพลังเริ่มต้นวันใหม่
หรือเดินยามเย็นเพื่อผ่อนคลายและชมพระอาทิตย์
สีสวยค่อยๆ ลับตา หนองแกดำก็งดงามไม่แพ้กัน

สถานที่ที่เกี่ยวใกล้เคียง



พระธาตุนาดูน

ชมโบราณวัตถุอายุมากกว่า 1,300 ปี ซึ่งแสดงถึงความรุ่งเรือง
ทางประวัติศาสตร์ไทยในอดีต ภายในวัดยังขุดพบโบราณวัตถุมากมาย
โดยเฉพาะสกุลพระพุทธรูปพระธาตุนาดูนในลักษณะค้ำ เงิน และสำริด
รัฐบาลจึงสร้างพระธาตุนาดูนเพื่อเก็บพระบรมสารีริกธาตุ



วัดป่าวังน้ำเย็น

วัดสวยที่ก่อตั้งขึ้นจากพระเกจิชื่อดังแห่งเมืองมหาสารคาม ภายในถาวรวัตถุ
ที่ก่อสร้างด้วยช่างไม้ฝีมือดี ทั้งศาลาปฏิบัติธรรมไม้สักทองเสาใหญ่ 112 ต้น
และหอรบซังที่สร้างจากไม้สักขนาดใหญ่ ความวิจิตรอลังการนี้ทำให้ประชาชน
นิยมมาสักการะและชื่นชมความงามอยู่เสมอ และไม่ควรมพลาดนมัสการ
พระพุทธรูปทรงเครื่อง สิ่งศักดิ์สิทธิ์คู่วัดป่าวังน้ำเย็น





หัวใจล้านขวด วัดป่ามหาเจดีย์แก้ว จ.ศรีสะเกษ

ชมวัดแปลก สวย มีสีสัน
แห่งเดียวในเมืองไทย
'วัดป่ามหาเจดีย์แก้ว'
วัดที่ใช้ขวดสร้างวัดถึง 1,500,000 ขวด!

จากป่าช้าเก่าสุดที่ได้ชื่อว่าสวยและแปลกที่สุดแห่งหนึ่งในเมืองไทย 'วัดป่ามหาเจดีย์แก้ว' วัดที่ใช้ขวดสร้างกว่าหนึ่งล้านขวด

จุดเริ่มต้นของความ Unseen นั้นเกิดจากความใส่ใจในสิ่งแวดล้อมและธรรมชาติของท่านเจ้าอาวาส ที่สังเกตเห็นว่าที่ทิ้งขยะใกล้วัดมีขวดจำนวนมาก จึงเกิดความคิดที่จะสร้างสรรค์วัดขึ้นด้วยขวดเพื่อเป็นการลดขยะ เพื่อความสวยงาม และเพื่อประหยัดงบประมาณของวัดให้มากที่สุด ชาวบ้านต่างเห็นดีเห็นงามกับความคิดจึงพากันทยอยหาขวดมาบริจาคขวดจนเรื่องราวเลื่องลือไปถึงชาวบ้านในพื้นที่อื่นๆ ของภาคอีสาน เกิดเป็นแรงศรัทธาร่วมใจกันบริจาคขวดสร้างวัดขนาดใหญ่มากลายเป็นวัดล้านขวดในปัจจุบัน ที่เริ่มตั้งแต่ทางเข้าวัดทั้งกำแพงซุ้ม ประตูโบสถ์ ศาลา หอระฆัง กุฏิ เมรุ หรือแม้แต่ห้องน้ำก็ยังถูกตกแต่งด้วยขวด ไฮไลต์คือภาพพุทธประวัติที่นำฝาขวดมาปะๆ ต่อๆ กันจนได้ภาพที่น่าชื่นชม เรียกได้ว่าเป็นวัดที่ควรเข้าไปสัมผัสพลังแห่งศิลปะศรัทธาสักครั้งจริงๆ

สถานที่เกี่ยวใกล้เคียง



หอคอยศรีลำดวน เฉลิมพระเกียรติ

หอคอยชมวิวเมืองศรีสะเกษบนเกาะกลางน้ำห้วยน้ำคำ ความสูง 84 เมตร ชั้นล่างมีนิทรรศการจัดแสดงเรื่องราวและประวัติบุคคลสำคัญของ จ.ศรีสะเกษ ด้านบนมีห้องโถงให้ชมวิวทิวทัศน์ได้โดยรอบ



พามออีแดง

หน้าผาหินสีแดงที่มีทัศนียภาพกว้างไกลสุดตา เป็นหน้าผาที่ทับชายแดนไทย เขมร ซึ่งนอกจากนักท่องเที่ยวจะได้ชมบรรยากาศอันงดงามสบายตา ยังสามารถมองเห็นปราสาทพระวิหารได้ บริเวณพามออีแดงมีภาพแกะสลักโบราณอายุกว่า 1,500 ปี และโบราณวัตถุมากมาย



วัดสระกำแพงใหญ่

เขื่อนปราสาทหินที่มีขนาดใหญ่และสมบูรณ์ที่สุดใน จ.ศรีสะเกษ เป็นแหล่งขุดพบโบราณวัตถุมากมาย โดยเฉพาะกับหลังจำนวน 13 แผ่น พระพิมพ์ดินเผา เทวรูป และพระพุทธรูปโบราณ จนปัจจุบันได้รับประกาศเป็นโบราณสถานของชาติ





ความงามแห่งศรัทธา โบสถ์คริสต์วัดสองคอน จ.มุกดาหาร

ลัมพัสมุมมองใหม่แห่งความศักดิ์สิทธิ์
กับโบสถ์คริสต์คาทอลิกที่สวยงาม
และใหญ่ที่สุดในอุษาคเนย์ จนได้ชื่อว่าเป็น
Unseen Thailand ณ ลัทธิการะสถานแห่ง
มรดกสักขีวัดสองคอน จ.มุกดาหาร

ท่ามกลางบริเวณอันกว้างขวางริมฝั่งโขง ณ บ้านสองคอน จ.มุกดาหาร มีสถานที่ที่ได้รับเลือก
ให้เป็น Unseen Thailand II ลัมพัสจริงเมืองไทย ประเภท “มุมมองใหม่สิ่งศักดิ์สิทธิ์” กับโบสถ์คริสต์
นิกายโรมันคาทอลิกที่ได้ชื่อว่าสวยและใหญ่ที่สุดในอุษาคเนย์หรือเอเชียตะวันออกเฉียงใต้...กับ
โบสถ์คริสต์วัดสองคอน อนุสรณ์สถานสักการะบุญราศีมรดกสักขี หรือคริสต์ชนผู้ประกอบกรรมดี
ทั้ง 7 คนที่อุทิศชีวิตเพื่อพิสูจน์ศรัทธาที่มีต่อพระเจ้าเมื่อครั้งเกิดกรณีพิพาทระหว่างไทยกับฝรั่งเศส
ในช่วงสงครามโลกครั้งที่ 2

โบสถ์แห่งนี้จัดเป็น ‘งานศิลปะชั้นยอด’ ที่ควรมาเห็นด้วยตาสักครั้ง โดยสร้างแบบสถาปัตยกรรม
สมัยใหม่แต่ไอไลต์คือการแสดงศิลปะความขัดแย้งผ่านตัวโบสถ์ อาทิ วัสดุก่อสร้างที่ใช้มีทั้งกระจก
เรียบและหินทรายหยาบ ต้นไม้ด้านในกำแพงจะมีการจัดแต่งแต่ต้นไม้ภายนอกกำแพงจะไม่มีการ
จัดเรียง มีการใช้แสงเงาและรูปทรงเรขาคณิตที่เรียบง่าย ตรงไป ตรงมา จริงจัง แข็งๆ สื่อถึง
ความเป็นนักรบ อีกทั้งลานด้านหลังยังเปิดโล่งเพื่อชมทิวทัศน์อันสวยงามของแม่น้ำโขง
ความลงตัวทางศิลปะทำให้โบสถ์แห่งนี้ได้รังวางวัลสถาปัตยกรรมดีเด่น จากสมาคมสถาปนิกสยาม
ในพระบรมราชูปถัมภ์ ปี 2539 อีกด้วย



สถานที่ที่เกี่ยวข้อง



วัดรอยพระพุทธบาท ภูมโนรมย์

ชมรูปปั้นพญานาคสวยอลังการ
บนเขาสูง กับรูปปั้นองค์พญาศรี
มุกดาบหามุณีนิลปาลนาคราช
สถานที่ท่องเที่ยวเปิดใหม่ของ
จ.มุกดาหาร



หอแก้วมุกดาหาร

หอคอนรูปทรงระบอบ 7 ชั้น
อันเป็นสัญลักษณ์ของ จ.มุกดาหาร
ด้านบนเป็นหอชมวิวกะจกใสที่
เห็นเมืองได้รอบเมืองและเป็นจุดชม
พระอาทิตย์ตกที่สวยงามมาก และ
ยังเป็นที่ตั้งของลูกแก้วมุกดาหาร
ลูกแก้วสีชาจากประเทศเยอรมนี



อุทยานแห่งชาติภูผาเกิด

ชมป่าเต็งรังบนลานหินและเก็บภาพ
หินรูปทรงแปลกตา โดยเฉพาะใบ
ฤดูหนาวที่จะมีดอกไม้จากนานาชนิด
ภายในอุทยานมีที่ท่องเที่ยวมากมาย
ทั้งถ้ำลอด ผามะนาว หรือภูผาเกิด
ที่สวยงามไปเยือน





ชัยนาท

ลพบุรี

สิงห์บุรี

อ่างทอง

สุพรรณบุรี

ราชบุรี

สมุทรสงคราม

ภาคกลาง





ดินแดนข้ามกาลเวลา อ.สรรพยา จ.ชัยนาท

สัมพัสมนต์เสน่ห์ของวัด
และโรงพักเก่าสุดคลาสสิก
ที่ อ.สรรพยา จ.ชัยนาท

ข้ามกาลเวลาสู่ 100 ปีที่แล้ว ณ อ.สรรพยา จ.ชัยนาท
อำเภอเล็กๆ ริมน้ำเจ้าพระยาที่ยังคงรักษากลิ่นไอความ
คลาสสิกไว้อย่างลงตัว ชมบ้านเรือนริมน้ำ ย่านการค้าเก่า
และเขาสรรพยา ภูเขาสูงเล็กๆ ซึ่งปรากฏหลักฐานใน
พระราชนิพนธ์เรื่องรามเกียรติ์ตอนหนึ่งว่า เมื่อพระลักษมณ์
ถูกหอกโบกขรศักดิ์ของกุมภกรรณ หนุมานได้อาสามาเอายา
ชื่อ “ต้นสังครณดิฐ์ชวา” ณ “เขาสรรพยา” แห่งนี้ เพื่อนำไปบด
เป็นคัมภีร์ผสมกับน้ำในแม่น้ำปัญจมาหบทที่ใช้เป็นยา



ไฮไลต์ของที่นี่คือโรงพักตำรวจที่เก่าแก่ที่สุดในประเทศไทย
อายุกว่า 100 ปี เป็นอาคารทรงปั้นหยา ชั้นเดียวยกพื้นสูง
มีมุขหน้า เสาเป็นไม้เต็ง ฝาอาคารเป็นไม้กระยาเลย พื้นทำจาก
ไม้ตะแบก มุงด้วยกระเบื้องแบบโบราณ และวัดสรรพยาวัฒนารามซึ่งภายในมีโบราณสถานที่สำคัญ
ทั้งอุโบสถหลังเก่า พระวิหาร ศาลาพระพุทธรูป และกลุ่มเจดีย์ ศิลปะสมัยอยุธยาอายุกว่า 100 ปี
ปัจจุบันกรมศิลปากรได้ขึ้นทะเบียนเป็นโบราณสถาน ชาวบ้านนิยมมากราบสักการะ หลวงปู่เฟื่อง
สังกัต์สิทธิ์ที่ชาวบ้านเคารพนับถืออย่างยาวนาน

สถานที่เที่ยวใกล้เคียง



วัดโกลกัจฉวล

พักใจไร้ความกังวล...ห่างไกลผู้คน
แต่ไม่ห่างไกลธรรมะ ที่วัดโกลกัจฉวล
จ.ชัยนาท วัดที่โอบล้อมด้วยป่าไม้
และขุนเขา วัดที่ได้ชื่อว่ามีกำแพง
คอนกรีตล้อมป่ายาวที่สุดแห่งหนึ่ง
ในเมืองไทย



สวนนกชัยนาท

ชมนกในกรงขนาดใหญ่ที่สุด
ในเอเชียครอบคลุมพื้นที่ 26 ไร่
โดยปล่อยให้นกอยู่อย่างธรรมชาติ
ทำให้นักท่องเที่ยวสามารถสัมผัสผสมน
ได้อย่างใกล้ชิด นอกจากนี้ยังมี
สวนสัตว์ชนิดอื่นๆ เช่น สวนงู
สวนกระต่าย สวนสัตว์ป่า เป็นต้น



วัดบรมธาตุวรวิหาร

วัดโบราณคูเมืองตั้งแต่สมัยอยุธยา
แต่ก่อนชื่อวัดศรีระเมือง เป็นวัดที่
มีสถาปัตยกรรมตามความเชื่อใน
พระพุทธรูป และ มีพระเก่า
ที่สมบูรณ์ที่สุดองค์หนึ่งชื่อ
ที่ชาวบ้านเรียกว่า หลวงพ่อใหญ่
อายุกว่า 700 ปี





ครองหลวงแห่งราชสำนัก ศูนย์ศิลปะสืบทอด จ.อ่างทอง

ตื่นตาตื่นใจไปกับกรรมวิธีสร้างงานศิลปะ
โบราณจากราชสำนัก ทั้งฝ้ายกทอง หัวโขน
และกระดาษข่อยโบราณ พร้อมทั้งเก็บเกี่ยว
องค์ความรู้ด้านเกษตรกรรมไทย ที่ศูนย์
ศิลปะสืบทอด จ.อ่างทอง



บบเวทนั้น มีกองกำลังสำคัญที่สร้างสรรค์งาน
อับวิจิตรให้เกิดขึ้น และยังเป็นกองกำลังสำคัญ
ในการสืบทอดครองหลวงราชสำนักให้อยู่คู่
เป็นมรดกไทย นั่นคือ **ศูนย์ศิลปะสืบทอด**
จ.อ่างทอง

ทุกๆ ปี คนไทยจะได้ชมการแสดงสุดอลังการ
ที่รวบรวมเอกลักษณ์และมรดกไทยไว้ในเวทีเดียว
นั่นคือการแสดงโขนพระราชนก ในสมเด็จพระนางเจ้าพระบรมราชินีนาถในพระบาทสมเด็จพระปรเมนทรมหาอานันทมหิดลวชิราลงกรณ เนื่องหลัง
ความงดงามของชุดโขนและหัวโขนที่ปรากฏ

ที่นี่เป็นแหล่งรวบรวมช่างฝีมือดีของเมืองไทย
ผู้สืบทอดงานศิลปะตามครองหลวงราชสำนักอย่าง
การสร้างสรรค์ฝ้ายกทอง การปักผ้าอันวิจิตร
การทำกระดาษข่อยโบราณและหัวโขน รวมถึง
การทำเครื่องเคลือบเซรามิก อีกทั้งยังมีฟาร์ม
ตัวอย่างตามพระราชดำริ นักท่องเที่ยวสามารถ
เข้าชมการสร้างสรรคงานหัตถกรรมอันประณีต
รวมถึงการเกษตรที่ยังอนุรักษ์วิถีชีวิตไทยได้
ทีเดียว



วัดม่วง

สักการะ พระพุทธรูปหาวนินทร
ศากยมนุศิครวีเศษชัยชาญ
พระพุทธรูปองค์ใหญ่ที่สุดในโลก
ซึ่งเขาเล่าว่าหากได้สัมผัส
ที่ปลายพระหัตถ์จะเติบโตและ
ก้าวหน้าในอาชีพการงาน

สถานที่ที่เกี่ยวใกล้เคียง



วัดสังกระต่าย

สถานที่ที่ท่องเที่ยวสุด Unseen
แห่งเมืองอ่างทอง กับโบสถ์เก่าแก่
ที่มีต้นโพธิ์ขนาดใหญ่ขึ้นคลุมทั้ง
4 ทิศรวมถึงภายในโบสถ์
ภายในมีพระประธานองค์ใหญ่
ให้สักการะภายในไร่โพธิ์
แห่งความสงบ



วัดขุนอินทประมูล

สักการะพระนอนองค์ใหญ่อันดับสอง
ของเมืองไทยในวัดโบราณที่สร้าง
ขึ้นในสมัยสุโขทัย เป็นองค์พระนอน
ที่มีพุทธลักษณะที่งดงาม พระพักตร์
ยิ้มละไม สงบเยือกเย็น เป็นที่เลื่อมใส
ศรัทธา





วังมหาราช พระนารายณ์ราชนิเวศน์ จ.ลพบุรี

เขียนพระราชวังที่สมเด็จพระนารายณ์
มหาราชทรงโปรดที่สุด
และยังเป็นสถานที่ศึกษาดาราศาสตร์
แห่งแรกในเมืองไทย
ณ พระนารายณ์ราชนิเวศน์ จ.ลพบุรี

เยี่ยมชมพระราชวังที่ชาวฝรั่งเศสบันทึกไว้ว่างดงามมากในสมัยอยุธยา กับพระราชวังที่สมเด็จพระนารายณ์มหาราชทรงโปรดที่สุด...**พระนารายณ์ราชนิเวศน์ จ.ลพบุรี** ที่แสดงถึงความรุ่งเรืองสูงสุดสมัยหนึ่งของเมืองละโว้ ปัจจุบันกลายเป็นพิพิธภัณฑ์ที่ใช้จัดแสดงโบราณวัตถุ และภาพประวัติศาสตร์ต่างๆ ที่เกี่ยวข้อง

ความงดงามของพระราชวังแห่งนี้สันนิษฐานว่าเกิดจากการผสมศิลปะของหลายชาติเข้าด้วยกัน โดยฝีมือช่างหลวงไทย ช่างชาวตะวันตก และช่างเปอร์เซีย สร้างความงดงามน่าอัศจรรย์แก่สถาปัตยกรรมต่างๆ ในพระราชวัง โดยภายในแบ่งเป็นสามเขต ได้แก่เขตพระราชฐานชั้นนอก เขตพระราชฐานชั้นกลาง มีที่ **พระที่นั่งจักรพรรดิพิมาน** สำหรับว่าราชการแผ่นดิน **พระที่นั่งดุสิตสวรรค์ธัญญมหาปราสาท** สำหรับต้อนรับราชทูต และเขตพระราชฐานชั้นในสำหรับประทับส่วนพระองค์ พระราชวังแห่งนี้มีพื้นที่กว้างเหมาะแก่การชมท้องฟ้า จากนั้นก็กึ่งของชาวฝรั่งเศสพบว่าสมเด็จพระนารายณ์มหาราชทรงทอดพระเนตรท้องฟ้าผ่านกล้องส่องดาว จึงกล่าวได้ว่าการศึกษาดาราศาสตร์ครั้งแรกในประเทศไทยเกิดขึ้น ณ เมืองลพบุรี

สถานที่เกี่ยวใกล้เคียง



เขาวงพระจันทร์

เดินขึ้นบันได 3,790 ขั้น
สูยยอดเขาวงพระจันทร์เพื่อสักการะ
สิ่งศักดิ์สิทธิ์ ชมวิวลพบุรีแบบ
360 องศาจากยอดเขาที่สูงที่สุดใน
ลพบุรี เขาเล่าว่าหากคู่รัก
เดินขึ้นบันไดไปถึงยอดเขาด้วยกันได้
นั่นเป็นการพิสูจน์รักแท้



สวนรุกขชาติ น้ำตกวังก้านเหลือง

น้ำตกที่ได้ชื่อว่าเป็นโอเอซิส
แห่งลพบุรี จากน้ำพุเดือด ไหลมา
รวมกันผ่านสันหินปูน ลัดเลาะลงที่
ลาดปะทะผืนหินกว่า 10 ชั้น กลายเป็น
น้ำตกสีเขียวอมฟ้าเหมือนมรกต
ที่น้ำร้อนแช่น้ำให้ผลิตพลังงาน
ที่มาได้ตลอดทั้งปี



เขื่อนป่าสักชลสิทธิ์

เขื่อนเขื่อนแควน้อยเหมาะที่ยาวที่สุด
ในประเทศไทย ไฮไลต์ของที่นี่คือ
การกราบพระพุทธรูปปางมารวิชัย
องค์ใหญ่สีขาวที่ท้ายเขื่อน และ
การนั่งรถรางไปตามแนวสันเขื่อน
ระยะทางไปกลับกว่า 10 กิโลเมตร
เพื่อชมทัศนียภาพอันงดงาม
ซึ่งกิจกรรมนี้จะมีเฉพาะวันหยุด
เท่านั้น





เปิดเมืองอุ่งทอง จ.สุพรรณบุรี

สัมผัสกลิ่นอายประวัติศาสตร์
ของเมืองสำคัญในอดีต ที่มีโบราณสถาน
และแหล่งท่องเที่ยวทางธรรมชาติงดงาม
ณ อ.อุ่งทอง จ.สุพรรณบุรี

เปิดประวัติศาสตร์เมืองโบราณอุ่งทอง ในเขตอ.อุ่งทอง จ.สุพรรณบุรี ที่มีความสำคัญต่อประเทศไทย ตั้งแต่สมัยก่อนประวัติศาสตร์ สัมผัสกลิ่นอายประวัติศาสตร์ไทยผ่านผังเมืองรูปวงรีที่มีคูน้ำคันดิน ล้อมรอบ และหลักฐานสำคัญที่บรรพบุรุษไทยได้ส่งต่อมาถึงปัจจุบัน ทั้งขวาน หินขัด ลูกปัด ภาชนะดินเผา หรือสำริด นอกจากนี้เมืองอุ่งทองยังมีพระพุทธรูปควรค่าแก่การสักการะ อย่างพระพุทธรูปแกะสลักหน้าผา หรือหลวงพ่ออุ่งทอง ซึ่งได้ชื่อว่าเป็นพระพุทธรูปแกะสลักหน้าผาที่สวยงามแปลกตาและใหญ่ที่สุดในโลก อีกทั้งวัดเก่าแก่อย่างวัดเขากำเทียม ซึ่งสันนิษฐานว่าเป็นวัดแห่งแรกในประเทศไทย ก่อตั้งหลังจากพระสัมมาสัมพุทธเจ้าเสด็จดับขันธปรินิพพานได้ 300 ปี ละวัดเขากำเลื้อย กรุพระเครื่องชื่อดังแห่งเมืองอุ่งทองที่เขียนพระรูจักกันเป็นอย่างดี

นอกจากนี้เมืองอุ่งทองแห่งนี้ยังมีแหล่งท่องเที่ยวอีกมากมาย ทั้งที่ท่องเที่ยวธรรมชาติอย่างสวนหิน ธรรมชาติพุดหางาม มากมายด้วยหินรูปทรงแปลกตา ชมดอกไม้และพืชนานาพรรณที่ศูนย์พันธุ์พืชเพาะเลี้ยง อีกทั้งยังมีโฮมสเตย์สำหรับผู้ที่ต้องการสัมผัสวิถีชีวิตและวัฒนธรรมชาวเมืองอุ่งทองอย่างลึกซึ้ง

สถานที่เกี่ยวใกล้เคียง



อุทยานแห่งชาติพุเตย
เที่ยวป่าที่สมบูรณ์ที่สุดในจังหวัดสุพรรณบุรี ภายในมีสถานที่ให้กางเต็นท์เพื่อชมป่าสนสองใบธรรมชาติ ความงามของลำธารต่างๆ และเยี่ยมชมวิถีชีวิตชาวกะเหรี่ยงตะเพนคี



พิพิธภัณฑ์สุทธานพรัตน์มังกกร
อยู่ในบริเวณอุทยานมังกกรสวรรค์ที่ก่อตั้งขึ้นเพื่อเฉลิมฉลองความสัมพันธ์ทางการทูตของประเทศไทยและประเทศจีน โดยพิพิธภัณฑ์ได้จัดแสดงเรื่องราวของชาวจีนในประเทศไทยและอารยธรรมต่างๆ บริเวณเดียวกันมีศาลเจ้าพ่อหลักเมืองและหมู่บ้านมังกกรสวรรค์ให้รับชมอีกด้วย



อ่างเก็บน้ำหุบเขาวง
ต้นมารับโอโซนอุทยานเข้ากับทะเลสาบกลางหุบเขา 'อ่างเก็บน้ำหุบเขาวง' ที่ได้ชื่อว่าเป็นป่างอุ้งแห่งสุพรรณบุรี มีกิจกรรมเรียนรู้วิถีชุมชน นอนแพพายเรือคายัค หรือตกปลา และชื่อของฝากอย่างผ้ากอลายโบราณแห่งเมืองสุพรรณได้ที่





ชุมชนคนอาร์ต จ.ราชบุรี

เยือนราชบุรี เมืองคนอาร์ต
ที่มีศิลปะสถานมากมาย
ทั้งพิพิธภัณฑ์สถานแห่งชาติราชบุรี
เก้า ฮง ไถ่ การแสดงหนังใหญ่วัดขนอน
อ.โพธาราม และจิปาะกะถัมที่สถานบ้านคูบัว

แคไปเดินเล่นริมแม่น้ำกลองแห่งเมืองราชบุรี...
ก็รู้สึกเหมือนได้เดินอยู่ในแกลอรี่ศิลปะขนาดยักษ์

เพราะบริเวณริมน้ำแม่น้ำกลองแห่งนี้มีงานปูนปั้นและงานศิลปะมากมายจัดแสดงตลอดปี และไม่ใช่แค่ที่นี่ เพราะความเป็นเมืองศิลปะของราชบุรีมีให้เห็นทุกพื้นที่ ทั้งศิลปะจากโอบสถ ศิลปะจากหนังใหญ่ ศิลปะร่วมสมัย สมแล้วที่เมืองเล็กๆ แห่งนี้จะกลายเป็นจุดนัดพบคนรักศิลปะจนได้ชื่อว่า เป็น 'ชุมชนคนอาร์ต' และหากอยากเสพงานอาร์ตต้นตำรับของราชบุรี ท่านไม่ควรพลาดสถานที่เหล่านี้

พิพิธภัณฑ์สถานแห่งชาติราชบุรี

หากอยากเข้าใจความอาร์ตของนครราชบุรีแบบถึงแก่น เราขอแนะนำให้ไปที่นี้ เพราะอาคารพิพิธภัณฑ์เคยใช้เป็นที่ศาลากลางจังหวัดแห่งนี้จัดแสดงนิทรรศการถาวร ซึ่งเน้นเรื่องราวท้องถิ่นตั้งแต่ด้านธรณีวิทยาโบราณคดี ประวัติศาสตร์ ศิลปวัฒนธรรมพื้นบ้าน ชาติพันธุ์วิทยา

เก้า ฮง ไถ่

โรงงานเซรามิกแห่งแรกของราชบุรีอายุกว่า 80 ปี ต้นตำรับโถ่งมังกรราชบุรีที่ตั้งไกลไปทั่วประเทศ โดยปัจจุบันเก้า ฮง ไถ่ ได้เปลี่ยนโถ่งมังกรเป็นงานเซรามิกร่วมสมัย จุดเด่นคือการนำรูปทรงดั้งเดิมมาประยุกต์ใช้กับสีสันทันสมัยเป็นการผสมผสานระหว่างอดีตกับปัจจุบัน จนกลายเป็นเอกลักษณ์ ที่มีนิทรรศการศิลปะจัดแสดงตลอดปี

การแสดงหนังใหญ่วัดขนอน อำเภอโพธาราม

หนังใหญ่เป็นมรดกทางวัฒนธรรมที่ทรงคุณค่าอย่างยิ่งของเมืองไทย เพราะถือเป็นการแสดงชั้นสูงที่ได้รวบรวมความประณีตในการออกแบบและแกะสลักหนัง ผสานกับดนตรีไทยโบราณและนาฏศิลป์ที่งดงามชัดเจน ควรค่าแก่การชมอย่างยิ่ง

จิปาะกะถัมที่สถานบ้านคูบัว

พื้นที่เมืองเก่าสมัยทวารวดีซึ่งเคยเป็นที่อยู่อาศัยของชาวไท-ยวน สุพีพิพิธภัณฑ์แห่งนี้ จึงเป็นที่เก็บรวบรวมหลักฐานต่างๆ ทางประวัติศาสตร์และวิถีชีวิตของชาวไท-ยวนโบราณมาไว้ในที่เดียวกัน ให้คนทั่วไปได้เข้ามาศึกษาหาความรู้ และรำลึกถึงสมัยอดีตไปพร้อมๆ กัน

สถานที่ที่เกี่ยวใกล้เคียง



วัดหนองหอย

นับสารรูปหล่อพระโพธิสัตว์กวนอิมขนาดใหญ่ในวิหารบนยอดเขาแรง ซึ่งเป็นจุดชมวิวกว้างที่สามารถเห็นราชบุรีในมุมกว้างและงดงามอย่างยิ่งช่วงยามเย็นที่พระอาทิตย์ตกอีกด้านของเขาเป็นที่ประดิษฐานพระพุทธรัดนโกสินทร์มหาบุณี (หลวงพ่อใหญ่) พระพุทธรูปองค์สี่ขาบนยอดเขาที่ผู้คนนิยมมาสักการะเป็นอย่างยิ่ง



ตลาดน้ำดำเนินสะดวก

ตลาดน้ำเก่าแก่มีร้อยปีของเมืองไทยที่ตั้งไกลไปถึงต่างประเทศ ภายในตลาดมีสินค้าให้เลือกมากมาย ทั้งพืชผลทางการเกษตร อาหารพื้นถิ่นรสชาติดี รวมไปถึงของฝากและงานหัตถกรรม เป็นตลาดน้ำที่มีมนต์ขลังอย่างยิ่งเพราะเป็นวิถีชีวิตที่แท้จริงของชาวบ้านที่มีมายาวนาน



ตลาดโคยคี

เดินริมน้ำชมวิถีชีวิตคนราชบุรีแก่ๆ ที่ตลาดโคยคี ตลาดเก่าแก่ที่จำหน่ายสินค้าตามแบบฉบับชาวราชบุรีแก่ๆ ตั้งแต่อาหาร ของใช้ ไปถึงของฝาก แลมสอดแทรกวิถีชีวิตที่ผูกพันกับศิลปะผ่านงานอาร์ตริบแม่น้ำ และยังนับถนอมเดินสุดซึ้งทุกกุส่าร์-อาทิตย์อีกด้วย





สายน้ำสามเวลา เรื่องเล่าของวิถีชีวิต จากสองฝั่งคลอง จ.สมุทรสงคราม

สัมผัสวิถีชีวิตสองฝั่งคลอง-สามเวลา
ณ ตลาดน้ำสามช่วงเวลา
ที่มากเรื่องราวและสีสันตั้งแต่เช้าจรดค่ำ
ณ จ.สมุทรสงคราม

หากจะกล่าวว่าตลาดน้ำอัมพวา จ.สมุทรสงคราม
คือหนึ่งในตลาดน้ำที่มีชื่อเสียงโด่งดังที่สุดของ
เมืองไทยก็คงไม่ผิด เพราะตั้งแต่เปิดตลาดน้ำมา
ถึงปัจจุบันนี้ ผู้คนยังแวะเวียนไปเที่ยวที่อัมพวา
อย่างแน่นขนัดเสมอ อย่างไรก็ตามสมุทรสงคราม
ยังมีตลาดน้ำอีกมากมายที่ทำให้ 'สายน้ำมีชีวิต'
ทั้งสามเวลา

เริ่มตั้งแต่เช้าตรู่ที่ตลาดน้ำท่าคา ตลาดน้ำเก่าแก่
ที่มีอายุกว่า 100 ปี สะท้อนถึงวิถีชีวิตริมคลองได้
เป็นอย่างดีโดยคนที่มาสถานที่แห่งนี้ก็จะมีพบเจอ
กับบรรยากาศการซื้อขายของชาวสวนที่พายเรือ
นำผักผลไม้สดๆ จากสวนออกมาจำหน่าย

ตกบ่ายไปนั่งรับลมเย็นๆ เดินชมบ้านไม้เก่าแก่
และนั่งเรือแจวฟรี เพื่อชมวัดไทร วัดเก่าแก่
แห่งคลองบางน้อยที่ตลาดน้ำบางน้อย ตลาดน้ำ
ที่อยู่คู่แม่น้ำแม่กลองกว่า 100 ปี อดีตย่านการค้า
ค้าขึ้นชื่อที่มีสินค้าชื่อดังอย่างกะปิคลองโคนและ
มะนาวดอง

ตกเย็นนั่งรับลม ชมหิ่งห้อยที่ตลาดน้ำอัมพวา
ตลาดน้ำที่ยังคงมนต์เสน่ห์ของบ้านเรือนโบราณ
สองฝั่งคลองเป็นอย่างดี อีกทั้งยังเป็นสถานที่
ชมหิ่งห้อยยอดฮิต ตลาดน้ำทุกแห่งได้พิสูจน์
แล้วว่าที่สมุทรสงคราม...สายน้ำมีชีวิตทุกเวลา
สถานที่ท่องเที่ยวใกล้เคียง

สถานที่ท่องเที่ยวใกล้เคียง



วัดบางกุ้ง

สัมผัสมนต์เสน่ห์แห่งความขลังของ
โบสถ์ปรกโพธิ์ อุโบสถ์สร้างมาตั้งแต่
สมัยอยุธยาและถูกปกคลุมด้วยต้นไม้
ขนาดใหญ่ปกคลุมอยู่ทั้งโพธิ์ไทร
ไทรกร่าง ที่ช่วยยึดโบสถ์ให้อยู่ยง
เหนือกาลเวลา ภายในประดิษฐาน
หลวงพ่อบิณฑนหรือหลวงพ่อดำ
พระพุทธรูปอันศักดิ์สิทธิ์ขนาดใหญ่
ตั้งแต่สมัยอยุธยาตอนปลายอันเป็น
ศูนย์รวมจิตใจของผู้คนท้องถิ่นมา
ยาวนาน



อาสนวิหารพระแม่บังเกิด

โบสถ์โรติกอสโตสฝรั่งเศสเก่าแก่
ที่ได้ชื่อว่าสวยงามที่สุดแห่งหนึ่ง
ในประเทศที่ตั้งอยู่ริมน้ำ ภายในสวย
ตระการตา ด้วยศิลปะประดับของ
กระจกสี และภาพที่เล่าเรื่องราวของ
พระแม่มาเรียพรหมจรรย์



คลองโคน

สัมผัสวิถีชีวิตสลอว์ไลฟ์ ชาร์จแบต
ชีวิตให้เต็มกับไอสน้ำเย็นคลองโคน
ซึ่งมีกิจกรรมหลากหลายให้เลือกทำ
ตั้งแต่ชิมอาหารทะเลสดอร่อย
นั่งเรือชมทิวทัศน์ หรือเก็บหอย
ในช่วงน้ำลดตามวิถีชาวประมง





ถิ่นวีรชนคนกล้า เปิดประวัติศาสตร์ของคนกล้า แห่งบ้านบางระจัน จ.สิงห์บุรี

มุ่งใจ ห่มสไบ ถิ่นสำหรับไทย
ไหว้สิ่งศักดิ์สิทธิ์วัดโพธิ์เก้าต้น
และเปิดประวัติศาสตร์ของคนกล้า
แห่งบ้านบางระจัน
จ.สิงห์บุรี

ย้อนเวลาสู่ช่วงสำคัญทางประวัติศาสตร์ไทยในถิ่นวีรชนคนกล้าบางระจัน จ.สิงห์บุรี ที่ 'ตลาดไทย ย้อนยุคบ้านระจัน' ณ วัดโพธิ์เก้าต้น วัดของพระอาจารย์ธรรมโชติซึ่งเป็นศูนย์รวมใจของชาวบ้าน บางระจันในสมัยที่ต่อสู้กับพม่า โดยตลาดย้อนยุคแห่งนี้จัดขึ้นได้ร่มไม้ใหญ่ภายในวัด ไชโยต์คือพ่อค้า แม่ค้าที่แต่งตัวย้อนยุค พุดจาย้อนยุค ในซุ้มด้วยวัสดุธรรมชาติพื้นบ้าน และขายสินค้าท้องถิ่น ขนมอบราณหากานยาของทำมือ และพืชผักสดจากสวน เหมือนเราได้กลับไปสู่วัฒนธรรมตาของ ชาวบางระจันในเวลานั้น

หลังจากย้อนยุคไปซื้อสินค้า สนทนากับชาวบ้านแล้ว นักท่องเที่ยวยังได้กราบไหว้พระอาจารย์ธรรมโชติที่ชาวสิงห์บุรีเชื่อว่าขออะไรก็ได้ดังใจขอ เมื่อสมหวังก็จะมาหอบน้ำแก้วนใส่ในสระน้ำศักดิ์สิทธิ์ อีกทั้งยังสามารถระลึกถึงคนกล้าบ้านบางระจันผ่านการสักการะอนุสาวรีย์วีรชนบางระจัน และชมซุ้มความรู้ต่างๆ เรียกว่าได้มาเยือนถิ่นวีรชนคนกล้าแบบถึงแก่

สถานที่เกี่ยวใกล้เคียง



วัดพุกกลอง

เยือนศูนย์รวมจิตใจของชาวพุกกลอง และสักการะพระพุทธรูปปางประทานพร มหาบุณี พระพุทธรูปปางประทานพร องค์ใหญ่ที่สุดในประเทศไทย และเยี่ยมชมพิพิธภัณฑสถานหลวงพ่อเพ ซึ่งเป็นพระนักพัฒนาที่ชาวพุกกลองเคารพอย่างยิ่ง



วัดโพธิ์เก้าต้น

วัดสำคัญที่วีรชนชาวบ้านบางระจัน เคยใช้เป็นที่มั่นในการต่อสู้กับข้าศึก ในอดีต และยังคงสัญลักษณ์สำคัญ คือกำแพงวัดที่จำลองกำแพงค่าย สงครามมาจนถึงปัจจุบัน นอกจากนี้ ภายในยังมีรูปประติมากรรมของ พระอาจารย์ธรรมโชติ ขวัญและพลังใจของชาวบางระจันในอดีต อีกด้วย



พิพิธภัณฑสถาน วีรชนค่ายบางระจัน

สดุดีวีรชนบ้านบางระจัน ผู้ประกอบวีรกรรมครั้งสำคัญ ในประวัติศาสตร์ไทย จนได้รับการจารึกเพื่อเป็นเกียรติสืบมา ภายในอุทยาน ประกอบด้วย อนุสาวรีย์วีรชน ค่ายจำลองที่สร้างขึ้นใหม่ ตามแบบโบราณ และอาคารศูนย์การศึกษาประวัติศาสตร์





A scenic photograph of a wooden pier extending from a rocky shore into the sea at sunset. The sky is a mix of orange, yellow, and blue, with the sun low on the horizon. The water is calm, reflecting the colors of the sky. The pier is made of wooden planks and has several vertical posts supporting it. The foreground shows large, textured rocks. The overall mood is peaceful and serene.

ภาคตะวันออก



บ้านนาพาเพลิน ทุ่งนาบุญ จ. นครนายก

เดินลัดเลาะบนสะพานคดเคี้ยว
กลางท้องนา ชมความธรรมชาติ
ที่ไม่ธรรมดาพร้อมสนุกไปกับ
กิจกรรมมากมาย ที่ทุ่งนาบุญ จ.นครนายก

ค้นพบความธรรมชาติที่ไม่ธรรมดา ในเมืองบ้านนา
ที่เต็มไปด้วยกิจกรรมเพลิดเพลินมากมาย
ที่บ้านทุ่งนาบุญ จ.นครนายก ทุ่งนาที่โด่งดังจาก
ภาพสะพานไม้ไผ่ทอดยาวคดรูปตัวเอสกลางท้องนา
ผู้คนจึงนิยมมาเดินเล่นชิลล์ๆ ชมบรรยากาศสีเขียว
ของแมกไม้ ถ่ายรูปซิคๆ ของสะพานไม้และภูเขาอันอ้อ
ใหญ่รูปทรงแปลกตา (บรรยากาศขึ้นอยู่กับฤดูกาล)
ปั่นจักรยานสูดอากาศสดชื่น รวมถึงซื้อสินค้า
พืชผักปลอดสารพิษของชาวบ้าน โดยทุกวันอาทิตย์
ต้นเดือนจะมีกิจกรรมตักบาตรยามเช้าในบรรยากาศ
กลางทุ่งนาอีกด้วย นอกจากนี้เมืองบ้านนาแห่งนี้
ยังมีกิจกรรมที่ไม่ธรรมดาอีกมากมาย อาทิ ล่องแก่ง
หรือผจญภัยที่ศูนย์ผจญภัยเขาหล่น จ.นครนายก
เป็นความธรรมชาติที่จะพิเศษจนลืมไม่ลง



สถานที่เกี่ยวไถลี้เคียง



อุทยานวังตะไคร้
สถานที่พักผ่อนหย่อนใจของชาว
นครนายกที่มีกิจกรรมให้ทำมากมาย
ตั้งแต่ล่องแก่งห่วงยาง
ล่องแก่งแพยาง ชมดอกบัวกว่า
200 สายพันธุ์ กระโดดหอคอย
และชมทัศนียภาพอันงดงาม
โดยเฉพาะสวนดอกไม้ทั่วอุทยาน



ภูกะเหรี่ยง
แหล่งเรียนรู้เรื่องเศรษฐกิจพอเพียง
บนพื้นที่ 50 ไร่ในบรรยากาศร่มรื่น
ภายในมีสวนผลไม้ บ่อน้ำ นาข้าว
และบีแลนด์มาร์กน่าถ่ายรูปอย่าง
สะพานไม้ไผ่พราวภูฟ้า
สะพานทอดยาวกลางทุ่งนาเขียวขจี
ภายในยังมีร้านอาหาร ร้านของฝาก
และร้านกาแฟอีกด้วย



น้ำตกนางรอง
น้ำตกสวยที่เหมาะกับการนอนแช่น้ำ
ให้สบายใจ เพราะเป็นน้ำตกตาม
ธรรมชาติที่มีชั้นหินไม่สูง
และแต่ละชั้นมีอ่างเก็บน้ำขนาดใหญ่
ลดหลั่นกันไป ล้อมรอบด้วยแมกไม้
และป่าอันอุดมสมบูรณ์





**สวนมือถือ
จังหวัดที่เต็มไปด้วยเรื่องราว
และความรู้ของ “สวนไพรไทย”
อภัยภูเบศร และบ้านดงบัง
จ.ปราจีนบุรี**

ชมสวนสมุนไพรย้อยส่วน
ชิมเมนูสมุนไพร และอื่นๆ อีกมากมาย
ที่เมืองแห่งสุขภาพและสมุนไพร...
ปราจีนบุรี
ถิ่นกำเนิดของแบรนด์ต่อภัยภูเบศร

ยลเสน่ห์แห่งภูมิปัญญาไทยที่ ‘บ้านดงบัง’ หมู่บ้านท่องเที่ยวสมุนไพรแบบครบวงจรแห่งแรกของเมืองไทย ที่เมืองแห่งสุขภาพและสมุนไพร ‘จังหวัดปราจีนบุรี’ ที่มีกิจกรรมน่าสนใจมากมายเพื่อให้นักท่องเที่ยวเรียนรู้วิถีชีวิตที่เกี่ยวคู่สวนไพรไทย ตั้งแต่ขั้นตอนการปลูกจนถึงการแปรรูปไฮไลต์คือการชมสวนมือถือหรือสวนสมุนไพรแบบย้อยส่วนและชมสวนไพรสายพันธุ์ไทยหายากอย่างเพชรสังฆาตที่มีสรรพคุณในการสมานกระดูก

กิจกรรมสุดประทับใจที่ทำให้นักท่องเที่ยวรีบบอกต่อกันนั้นคือการชิมเมนูอาหารสมุนไพรเลิศรส ที่บรรดาแม่ครัวได้สร้างสรรค์งานเด็ดขึ้นมามากมาย โดยเฉพาะยำผักกะสังและผัดผักกระเจตชะลูดน้ำไฟแดง รสชาติถูกปากแถมลดความอ้วนได้อีกด้วย นอกจากนี้หากท่านเมื่อยล้าจากการเดินที่นี้ก็มีสปาสมุนไพร ทั้งนวดฝ่าเท้า นวดแผนไทย หรืออบตัวแถมของฝากสมุนไพรไปดูแลต่อที่บ้าน...เรียกว่ามาที่นี่คงสุขภาพดีไปอีกนาน



สถานที่ที่เกี่ยวใกล้เคียง



**น้ำตกทับลาน
(น้ำตกเหวนกกก)**

น้ำตกสวยแห่งอุทยานแห่งชาติทับลาน เป็นน้ำตกขนาดใหญ่ไหลลงหน้าผากว้างสูงกว่า 20 เมตร ไหลลดหลั่นไปตามลานหินอย่างงดงาม แต่จะมีน้ำเฉพาะช่วงหน้าฝนเท่านั้น



**พระพุทธรูปประดิษฐาน
สิรินธรโลกนาถ**

สักการะพระพุทธรูปปางนาคปรกองค์ใหญ่ที่สุดในประเทศไทย สักการะสิรินธรบริเวณพุทธอุทยานโลกนาถ เขาวังใต้ที่ถอดแบบจากองค์พระพุทธรูปสมัยทวารวดี ซึ่งชาวปราจีนยกให้เป็นหนึ่งในสถานที่ท่องเที่ยวที่หากมาปราจีนบุรี ต้องไปกราบไหว้



วังพญานาค 4 ตระกูล

สักการะรูปปั้นหลวงปู่สด ที่ประดิษฐานที่บึงน้ำ ล้อมรอบด้วยพญานาคยักษ์ 4 ตระกูล ณ พุทธอุทยานหลวงปู่สด สถานที่ท่องเที่ยวใหม่แห่งเมืองปราจีนบุรี





Sweet rock หาดหินสีชมพู เขตห้ามล่าสัตว์ป่าคุ้งกระเบน จ.จันทบุรี

เติมความหวานให้ชีวิต...
กับลานหินสีชมพูสวยชักรุดในเมืองไทย
ความโรแมนติกจากธรรมชาติที่ซ่อนตัวอยู่
ในเขตห้ามล่าสัตว์ป่าคุ้งกระเบน
จ.จันทบุรี



ชมท้องทะเลสีครามตัดกับท้องฟ้าสีสดใสบน
'ลานหินสีชมพู' สถานที่ที่สวยสุดโรแมนติกจาก
ธรรมชาติที่ซ่อนตัวอยู่ในเขตห้ามล่าสัตว์ป่า
คุ้งกระเบน จ.จันทบุรี

ความหวานของลานหินสีชมพูนี้เกิดจากหินทราย
อาร์โคสที่มีส่วนผสมของแร่เหล็กมากจนหินเป็น
สีชมพู ยิ่งสัมผัสแดดจ้ายังมีสีชมพูสดใสน
นักร้องที่เกี่ยวข้องมาถ้ำอยู่รูปปั้นที่นี้ โดยเส้นทาง
ชมหินนั้นเป็นเส้นทางกึ่งผจญภัยรูปวงกลม
ระยะทางประมาณ 1 กิโลเมตร นักร้องที่เกี่ยวข้อง
จะได้เดินลัดเลาะริมชายหาดเพื่อชมลานหินสวย
ไฮไลต์คือเมื่อยืนที่ลานหินสีชมพูและมองไปทาง
ทิศตะวันออก นักร้องที่เกี่ยวข้องสามารถมองเห็น
เกาะช่องสะง่า เขาแหลมสิงห์ เกาะเปริด
เกาะนมสาว และเกาะช้างได้ชัดเจนอีกด้วย
ก่อนจะเข้าป่าเพื่อขึ้นเขาไปชมวิวท้องทะเลจันทบุรี
แบบ 360 องศา ควรเช็คเวลาน้ำขึ้น-น้ำลง
จากเจ้าหน้าที่ก่อนออกเดินทาง

สถานที่เกี่ยวใกล้เคียง



ศูนย์ศึกษาการพัฒนา อ่าวคุ้งกระเบนอันเนื่องมา จากพระราชดำริ

เรียนรู้แนวคิดเศรษฐกิจพอเพียง
ในโครงการพัฒนาอาชีพประมงและ
การเกษตรริมชายฝั่ง และเดินเล่นบน
สะพานไม้ระแนงทอดยาวไปชายหาด
เลนชมพรรณไม้หายากและสัตว์ทะเล
ที่ยังอุดมสมบูรณ์



ชุมชนเก้าริมน้ำย่านท่าหลวง (ชุมชนริมน้ำจันทบูร)

เยือนชุมชนเก่าแก่ของชาวจีนและ
ญวนอพยพตั้งแต่สมัยรัตนโกสินทร์
เดินชมตึกแถวโบราณลวดลายไม้
จำหลักอ่อนช้อย บ้านหลวงราชไมตรี
บิดาแห่งยางพาราภาคตะวันออก
โรงงานไอศกรีมตราจรวด ซุปปลินค้า
และอาหารท้องถิ่นแสนอร่อยใน
ตลาดเก่าแก่



จุดชมวิวนางพญา

ขับรถชมวิวกะเลบนถนนเลียบทะเล
ยาวที่สุดในประเทศไทย สุดจุดชมวิ
เป็นนางพญาที่ได้ชื่อว่าสวยที่สุด
ในภาคตะวันออก นักร้องที่เกี่ยวข้อง
นิยมมาชมวิวพระอาทิตย์ตก
ป็นจักรยานชมธรรมชาติและ
หมู่บ้านชาวประมงบริเวณใกล้เคียง



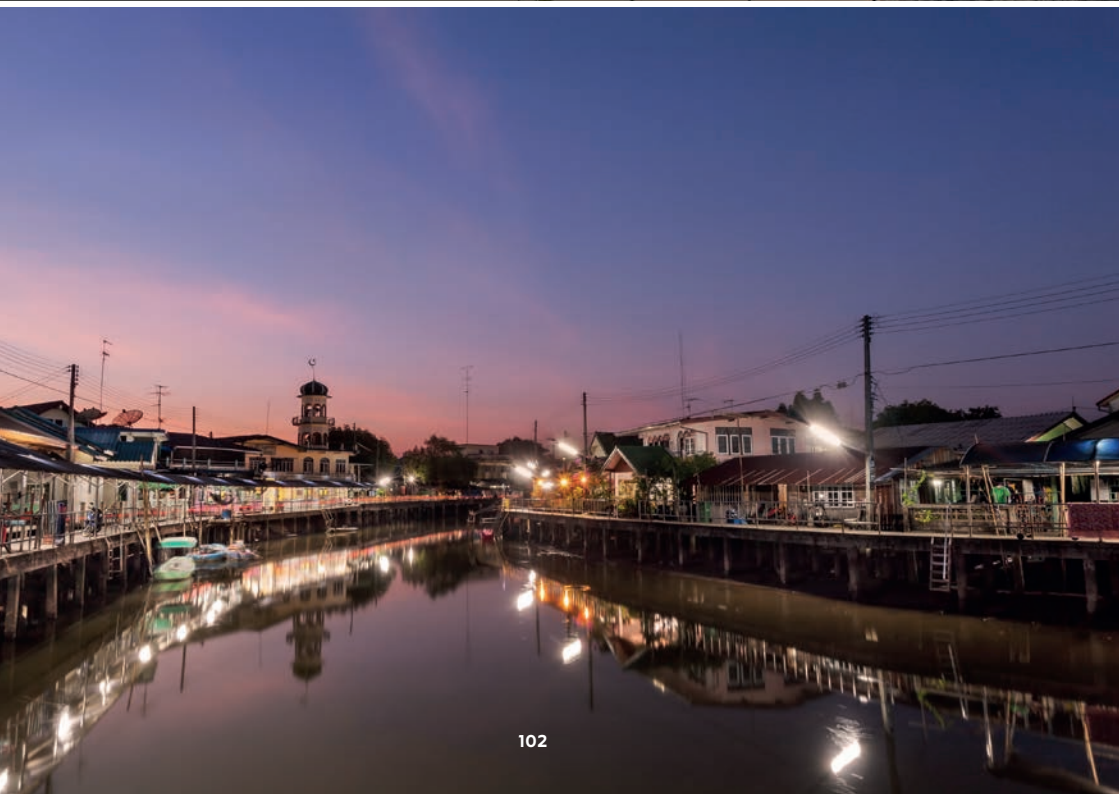

ดวงตาแห่งความสามัคคี ดวงตาแห่งบ้านน้ำเชี่ยว จ.ตราด

สัมพันธวิถีประมงพื้นบ้าน
เรียนรู้งานหัตถกรรม ล้มรสอาหาร
ต้นตำรับ และมองดวงตาแห่งความรัก
ความสามัคคีของชุมชน 2 ศาสนา
3 วัฒนธรรม ที่บ้านน้ำเชี่ยว จ.ตราด

หากมองเข้าไปในชุมชนบ้านน้ำเชี่ยว คุณจะเห็นดวงแห่งความสามัคคีสะท้อนอยู่บนพื้นน้ำ...

ชุมชนบ้านน้ำเชี่ยว จ.ตราดนั้นมีประวัติศาสตร์ยาวนานและมีความโดดเด่นในเรื่องความสามัคคีของชุมชน คือการผสมผสาน 2 ศาสนา 3 วัฒนธรรมไว้อย่างลงตัว คือ ไทย พุทธ มุสลิม และคนไทยเชื้อสายจีน โดยชุมชนแห่งนี้มี "บัสซิดอัลกุบรอ" บัสซิดแห่งแรกของภาคตะวันออกอายุ ๒๐๐ กว่าปี อยู่คู่กับ "ศาลเจ้าพ่อน้ำเชี่ยว" ของชาวไทยเชื้อสายจีน และ "วัดน้ำเชี่ยว" ของชาวไทยพุทธ โดยมี 'ดวงตาแห่งความสามัคคี' คือสะพานที่เชื่อมสองฝั่งของหมู่บ้านที่ปลูกเรียงรายตามแนวชายฝั่งคลองเข้าด้วยกัน เป็นสัญลักษณ์ของความรัก

หากมาท่องเที่ยวที่ชุมชนแห่งนี้ นอกจากจะได้ชมวิถีชีวิตที่เรียบง่ายงดงาม ยังได้ชมเส้นทางป่าชายเลน บึงเรือหางยาวชมวิถีประมงพื้นบ้าน ไถหนมีก ตกปลาน้ำตื้น จมหายปากเปิด การเลี้ยงหอยนางรม และมีที่พักโฮมสเตย์ที่มีคุณภาพระดับประเทศ หรือจะล่องเรือชมหิ่งห้อยตามป่าชายเลนยามค่ำคืน ชมสาริดการกำปำน้ำตาลซัก และที่ขาดไม่ได้คือการชิม "ข้าวเกรียบยาหม่า" อาหารขึ้นชื่อของชาวมุสลิม และชมการทำหัตถกรรมพื้นบ้านที่ถือเป็นมรดกตกทอดมาจากบรรพบุรุษอย่าง "จอบน้ำเชี่ยว"

สถานที่เกี่ยวใกล้เคียง



เกาะหมาก

มุ่งหน้าสู่หาดทรายขาวสวยน้ำใส
ชมอ่าวชื่อดังทั้ง 4 อ่าวของ
เกาะหมากและทำกิจกรรมมากมาย
บนเกาะ ทั้งปั่นจักรยานชมชายหาด
ดำน้ำดูปะการังตามเกาะใกล้เคียง
หรือพายเรือคายัก



บ้านท่าระแนะ

สัมผัสสมบัติขลังของป่าชายเลน
ดึกดำบรรพ์อายุกว่า 100 ปี ในเนื้อที่
กว่า 2,000 ไร่ ชมต้นไม้ขนาดใหญ่
รูปร่างแปลกตาที่ได้ชื่อว่าเป็นหนึ่งใน
ความ Unseen ของจังหวัดตราด
ไฮไลต์คือการนั่งเรือไปลานตะลุง
ที่ต้องผ่านป่า 3 ป่า คือ ป่าโกงกาง
ป่าจากและป่าตะบูน



หาดทรายดำ

ชมพื้นทรายสีดำละเอียดนุ่มซึ่งเป็น
ความมหัศจรรย์ทางธรรมชาติที่พบ
เพียง 5 แห่งทั่วโลก ทำกิจกรรม
ไฮไลต์คือนำเท้าไปหมกทราย
10-20 นาทีเพื่อการไหลเวียนของ
เลือด และเดินชมป่าชายเลนบน
สะพานไม้ทอดยาวเลียบรินชายทะเล





ไหมมีชีวิต ไหมออร์ จ.สระแก้ว

ไหมออร์...
ผ้าไหมที่ไม่ต้องเบียดเบียนชีวิต
จากราชภูมิฟาร์ม อ.วัฒนานคร
จ.สระแก้ว

ผ้าไหมนั้นเป็นงานหัตถกรรมชั้นซื่อของเมืองไทยที่ดังไกลไปทั่วโลก ซึ่งไหมไทยคือแต่ละพื้นถิ่นล้วนมีความพิเศษแตกต่างกัน โดยจังหวัดสระแก้วนั้นมีผ้าไหมที่ผลิตจากหนอนสายพันธุ์ใหม่คือ **ไหมออร์** ไหมป่าเพียงชนิดเดียวที่เลี้ยงได้แบบครบวงจรชีวิต ตัวหนอนไหมไม่ตายที่กระบวนการดึงเส้นไหม จนเรียกว่าเป็น 'ไหมมีชีวิต' ที่ราชภูมิฟาร์ม อ.วัฒนานคร จ.สระแก้ว

ชาวบ้านที่มาร่วมกันคิดค้นภูมิปัญญาการทอผ้าไหมแบบไม่เบียดเบียนชีวิตมาอย่างยาวนาน เพื่อทำให้ผ้าไหมของพื้นถิ่นของตนเองมีความโดดเด่น อีกทั้งยังได้รับการสนับสนุนจากหน่วยงานต่างๆ ที่ผสานภูมิปัญญาการทอแบบดั้งเดิมเข้ากับลวดลายสมัยใหม่ เกิดเป็นผ้าไหมที่มีความสวยแปลกตา จนนิยดสั่งจองจากหลายประเทศทั่วโลก หากแวะไปที่นี่ย่าลืมนชื่อผ้าไหมสักผืน



สถานที่เกี่ยวใกล้เคียง



อุทยานแห่งชาติปางสีดา

เดินเล่นชมความสมบูรณ์ของธรรมชาติ และนอนแช่น้ำตกสวยในอุทยานแห่งชาติปางสีดา ทั้งน้ำตกปางสีดา น้ำตกพาหินสามชั้น น้ำตกพาตะเคียนที่ไหลลงหน้าผาสูงเสียงดังกึกก้องไปทั่วป่า และยังมีไฮไลต์จากผืนป่าอย่างภูเขาเจดีย์ปรองเปแลกตา และทุ่งหญ้าปูด ทุ่งหญ่ากว้างสำหรับชมสัตว์ป่า



วัดถ้ำเขาดงกรร

ภูเขาหินปูนดึกดำบรรพ์อายุกว่า 4 พันปี ภายในมีถ้ำที่มากถึง 12 แห่ง ซึ่งเป็นที่อยู่อาศัยของฝูงค้างคาวนับล้าน ไฮไลต์คือถ้ำทะเล เป็นช่องเขาสองด้านที่ทะลุหากัน ภายในประดิษฐานพระพุทธรูปให้สักการะเพื่อความเป็นสิริมงคล นักท่องเที่ยวนิยมชมฝูงค้างคาวนับล้านบินเป็นสายยาวออกจากถ้ำช่วงเวลาหกโมงเย็น



ทะเล

ปะติมากรรมทางธรรมชาติของเสาดินท่ามกลางหุบเขาสีเขียว มีรูปร่างแปลกตากล้ายกำแพงเมืองจนได้รับคัดเลือกให้เป็นแหล่งท่องเที่ยว Unseen Thailand ไฮไลต์คือการนั่งรถอีแต๊กของชาวบ้านไปชมความงามของธรรมชาติ พักโฮมสเตย์และทำกิจกรรมที่น่าสนใจอีกมากมาย







ภาคใต้



มรดกโลกใต้พิภพ อุทยานธรณีสตูล จ.สตูล

หลังจากที่องค์การยูเนสโกประกาศให้ 'อุทยานธรณีสตูล' เป็นอุทยานธรณีโลกแห่งแรกในประเทศไทย เนื่องจากความโดดเด่นทางด้านธรณีวิทยา โบราณคดี นิเวศวิทยา และวัฒนธรรม ทำให้นักท่องเที่ยวทั่วโลกสนใจพื้นที่ธรรมชาติที่สวยงามไม่เหมือนใครแห่งนี้มากขึ้น โดยลักษณะพื้นที่นั้นกว้าง เป็นทิวเขาหินปูนและหมู่เกาะ อีกทั้งยังพบซากสัตว์ดึกดำบรรพ์ ทำให้เกิดการท่องเที่ยวหลากหลายรูปแบบ จะดำน้ำดูปะการังตามหมู่เกาะชื่อดังต่างๆ เช่น เกาะหลีเป๊ะ หมู่เกาะอาดังราวี ปรากฏหินพันยอด หรือท่องเที่ยวสายพญากัยในถ้ำเลสเตโกดอน ที่พบซากดึกดำบรรพ์ของช้างและแรดสมัยไพลสโตซีน ล่องแก่งวังสายทองภายใต้ร่มไม้หลากหลายสายพันธุ์ หรือท่องเที่ยวเพื่อการเรียนรู้ใน

ทำความรู้จักร้างสเตโกดอน และท่องเที่ยวในอุทยานธรณีสตูล อุทยานธรณีโลกแห่งแรกของประเทศไทย

พิพิธภัณฑ์ต่างๆ ของอุทยาน เช่น พิพิธภัณฑ์ช้างดึกดำบรรพ์ กุ้งหว่า หรือสับพีสวีทชีวิตชาวพื้นถิ่นดั้งเดิม ผ่านงานประเพณีต่างๆ เช่น ประเพณีลอยเรือ ประเพณีไหว้ผีไม้ มรดกไทยที่กลายเป็นมรดกโลกแห่งนี้...มีครบรสสำหรับคนรักการท่องเที่ยว



สถานที่ที่เกี่ยวข้อง



ลานแสงมรดก ถ้ำภูผาเพชร
ชมความงามของถ้ำหินงอกหินย้อยที่ใหญ่ที่สุดในประเทศไทย ภายในยังค้นพบโบราณวัตถุที่สำคัญมากมาย ไฮไลต์คือถ้ำภูผาเพชรที่หินงอกมีประกายคล้ายเพชรแวววาว และห้องแสงมรดกที่เพดานถ้ำมีช่องให้แสงลอดเข้ามากระทบกับหินย้อยสีเขียว จนเกิดเป็นสีมรดกไปทั้งห้อง



พิพิธภัณฑ์สถานแห่งชาติ สตูล
อาคารคฤหาสน์กูดีนส์โตลิโคโรเมียล สร้างขึ้นเป็นที่ประทับของรัชกาลที่ 5 เพื่อรองรับการเสด็จประพาส ต่อมาถูกใช้เป็นศาลากลางสตูล ด้วยความสำคัญทางประวัติศาสตร์กรมศิลปากรจึงประกาศขึ้นเป็นโบราณสถานแห่งชาติ ภายในรวบรวมการจัดแสดงประวัติศาสตร์เมืองสตูล เช่น ขนบธรรมเนียมประเพณี และวิถีชีวิตชาวสตูล



น้ำตกวังสายทอง
น้ำตกหินปูนที่มีลักษณะเป็นดอกบัวบานหลายๆชั้น เป็นแหล่งท่องเที่ยวเชิงอนุรักษ์ ที่สามารถท่องเที่ยวได้ตลอดทั้งปี เพราะมีพื้นที่เป็นหินปูนทรายไม่มีตะไคร่ และอาจได้พบกับ ชาวเงาะชนพื้นเมืองของที่นี่





ยอยักษ์แห่งบ้านปากประ ยอยักษ์ บ้านปากประ จ.พัทลุง

หากจะบอกว่า 'บ้านปากประ' จ.พัทลุง เป็นสวรรค์ของนักถ่ายภาพก็คงไม่ผิด...

เพราะวิถีชีวิตของชาวบ้านที่นี่มีมนต์เสน่ห์ โดยเฉพาะยามเช้าที่แสงแรกของพระอาทิตย์ค่อยๆ ฉายลงมาที่คลองปากประ คลองขนาดใหญ่ที่ได้ชื่อว่าอุดมสมบูรณ์ไปด้วยทรัพยากรธรรมชาติ ชาวบ้านนับร้อยจะออกมาหาปลาตามวิถีด้วยการยก 'ยอยักษ์' เครื่องมือจับสัตว์น้ำขนาดใหญ่รูปร่างเหลี่ยม มุมทั้งสี่ยึดกับไม้ไผ่หรือไม้รวก ยึดรวมไว้ตรงกลางกับที่ยึดแขนอภาพของแสงเข้ากระทบยอยักษ์นับร้อยจนเกิดเป็นแสงและเงางดงามตระการตา คงเป็นภาพถ่ายประเทศไทยที่สวยงามที่สุดอีกใบหนึ่ง ซึ่งนักถ่ายภาพอยากกดชัตเตอร์สักครั้ง...

สัมผัสวิถีใหม่แห่งยามเช้า
กับภาพแสงอาทิตย์ส่องกระทบยอยักษ์
ของวิถีชีวิตน่ารักๆ
ที่บ้านปากประ จ.พัทลุง



นอกจากวิถีชีวิตตามมนต์เสน่ห์แล้ว คลองปากประแห่งนี้ยังแวดล้อมไปด้วยป่าเสม็ด พืชพันธุ์ท้องถิ่นที่เป็นแหล่งอาศัยของนก นานาชนิด และเชื่อมต่อกับทะเลน้อยที่เป็นบ้านของสัตว์น้อยใหญ่ เรียกว่าจะได้สัมผัสวิถีชีวิตที่เชื่อมโยงกับธรรมชาติอย่างจุใจในทริปเดียว

สถานที่เที่ยวใกล้เคียง



ทะเลน้อย

สัมผัสธรรมชาติอันอุดมสมบูรณ์ในเขตห้ามล่าสัตว์ป่าแห่งแรก และยังได้รับการประกาศเป็นพื้นที่ชุ่มน้ำโลกแห่งแรกของประเทศไทย ล่องเรือชมทะเลบัวแดง ดูควายน้ำซึ่งเป็นไฮไลต์ชมนกหลากหลายสายพันธุ์ อาทิ นกกานับัว นกอีโก้ โดยเดือนเมษายนจะมีนกกว่าหนึ่งแสนตัว



ตลาดป่าไผ่สร้างสุข

สถานที่ที่ครอบครัวมาปิกนิกในสวนไผ่อันร่มรื่น และมีทั้งร้านค้าขายอาหารกับของพื้นเมืองมากมาย กิจกรรมสำหรับเด็กๆ และพื้นที่พักผ่อนหย่อนใจ โดยสถานที่แห่งนี้ยังรณรงค์ให้ลดและงดการใช้พลาสติก จึงอย่าลืมนำขยะติดตัวกลับไปด้วย



นาโปแก

สัมผัสกลิ่นอายธรรมชาติของท้องทุ่งนาอันอุดมมนต์เสน่ห์ เรือนรู่วิถีชาวนาเมืองพัทลุงแบบขนานแท้ พร้อมต้นข้าวพื้นเมืองหลากสายพันธุ์ โอบล้อมศาลาสีโลดพื้นบ้าน และกระถ่อมไม้ธรรมชาติที่สวยงาม





น้ำแร่แห่งสุขภาพ จ.ระนอง

อาบน้ำแร่ แช่ออนเซ็น
กับแหล่งน้ำแร่ที่สามารถดื่มได้แห่งเดียว
ในประเทศไทย...
จ.ระนอง

วันนี้คนไทยสามารถอาบน้ำแร่ แช่ออนเซ็นสุดฟินโดยไม่ต้องบินไปไกลถึงญี่ปุ่น เพราะเมืองระนอง ที่ได้ชื่อว่าเป็นประตูสู่เมียนมาร์ มีแหล่งน้ำแร่ธรรมชาติ 'หนึ่งเดียวในเมืองไทย' ที่สามารถดื่มน้ำแร่ได้ เพราะไม่มีสารกำมะถันมาเจือปน แถมอุดมไปด้วยแร่ธาตุมากมาย จนได้รับการยกย่องว่าเป็นน้ำแร่คุณภาพดีติดอันดับโลก

แหล่งธารน้ำแร่ธรรมชาติแห่งเมืองระนองนี้มีอยู่กระจุกกระจายหลายแห่งทั้งในเขตอำเภอเมือง เช่น คลองบางริน พุทหลุมพลี บ่อน้ำพุร้อนบ้านพรุ้ง ค่ายรัตนรังสรรค์ แต่หากอยากลองใช้ชีวิตแบบคนระนองแท้ๆ ขอแนะนำให้ท่านไปบ่อน้ำร้อน-สวนสาธารณะรักษะวาริน ที่แปลว่า 'น้ำที่ใช้รักษาโรคได้' ซึ่งคนระนองมักมานอนแช่น้ำแร่ให้เลือดลมไหลเวียนทั่วร่างกาย ผ่อนคลายอาการเมื่อยและบำรุงผิวพรรณ นอกจากนี้ยัง บ่อน้ำร้อนยังมีลานสุขภาพ เป็นลานปูนที่ดาดล่างรับไอความร้อนจากลำธารขึ้นมาสำหรับผู้ที่สนใจโยคะร้อน ใครที่หลงรักการท่องเที่ยวเชิงสุขภาพต้องตามมาสัมผัสความมหัศจรรย์ของน้ำแร่แห่งเมืองระนอง

สถานที่ที่เกี่ยวข้องใกล้เคียง



เกาะพยาม

ชิลล์ไปกับหาดทรายขาวสวย น้ำใส ฟักห้องฟักในทะเลของรีสอร์ท ที่ได้ชื่อว่าเป็นมัลดีฟเมืองไทย เข้ามาเตอร์ไซค์ขับรถชมสวน ยางพาราและสวนมะม่วงหิมพานต์ บนเกาะ แล้วกลับมาอนนดู พระอาทิตย์ตกสุดฟิน



น้ำตกปุญญบาล

น้ำตกสวยที่สามารถมองเห็นได้จากริมถนน เป็นน้ำตกขนาดใหญ่ แต่น้ำไหลแรงตลอดปี ตัวน้ำตกมีสามชั้น ซึ่งแต่ละชั้นแวดล้อมไปด้วยต้นไม้ร่มรื่น ภายในมีเส้นทางเดินศึกษาธรรมชาติระยะทางประมาณ 300 เมตรสู่ต้นน้ำ



บ้านไร่ ไออรุณ

ชาร์จแบตชีวิตในที่พักผ่อนที่สุด ติดอันดับประเทศในเวลานี้ กับบ้านสวนที่ตกแต่งด้วยไม้ไผ่ อย่างกลมกลืนกับธรรมชาติ ปั่นจักรยานชมวิวภูเขา ทานอาหารรสเลิศตำรับท้องถิ่น ซึ่งพืชผักและวัตถุดิบนั้นส่งตรงสดๆ จากสวน





อุทยานแห่งชาติหาดนพรัตน์ธารา

บ้านรักเดียว บ้านท้องตมใหญ่ จ.ชุมพร

ดูปะการัง ตกหมึก ชมบ้านน้ำ
และกิจกรรมบวชทะเล กิจกรรมอนุรักษ์
หนึ่งเดียวของคนรักท้องทะเลไทย
ที่บ้านท้องตมใหญ่ จ.ชุมพร

หากนั่งอยู่ริมระเบียงที่บ้านท้องตมใหญ่...
คุณจะได้เจอ 'บ้านน้ำ' อยู่ใต้คุณบ้าน

เพราะโอบสแต่ย์อ่าวท้องตมใหญ่นั้นสร้างระเบียง
ยื่นสู่ทะเล ซึ่งความพิเศษของทะเลที่นี่คือ
'ความอุดมสมบูรณ์' ของพื้นป่าและสัตว์ทะเล
ทั้งบ้านน้ำที่ขึ้นชื่อว่าชุมชุมที่สุดในประเทศไทย
ปลาโลมาที่บางวันก็มาว่ายน้ำให้เห็นแบบง่าย ๆ
หรือกุ้ง หอย ปู ปลาที่มีให้ชมให้ชิมไม่ขาด

เพราะคนที่นี่รักและเป็นหนึ่งเดียวกับท้องทะเล
จึงร่วมกันอนุรักษ์ท้องทะเลผ่านวิถีชีวิต

หากมาเที่ยวบ้านท้องตมใหญ่ ท่านจะได้เยี่ยม
ชมโครงการอนุรักษ์ต่างๆ ทั้งโครงการอนุบาล
สัตว์น้ำโครงการสร้างรังหรือบ้านปลาเพื่อเป็น
ที่อยู่ของปลา กิจกรรมปลูกป่าชายเลน และ
กิจกรรมบวชทะเล กิจกรรมอนุรักษ์หนึ่งเดียวใน
ประเทศไทยที่มีการเอาความเชื่อทางพุทธศาสนา
มาผสานกับการอนุรักษ์สัตว์น้ำ โดยจะมีการ
นิมนต์พระสงฆ์มาทำพิธีบนฝั่งก่อนร่วมกันปล่อย
สัตว์น้ำและทิ้งระเบิดชีวภาพเพื่อปรับสภาพน้ำ
หรือจะมานั่งชิลล์ๆ ชมทะเล ดำน้ำ ดูปะการัง
ที่บ้านท้องตมใหญ่ก็มีครบสำหรับนักท่องเที่ยว



สถานที่เที่ยวใกล้เคียง



จุดชมวิวยะมาบัทรี

จุดชมวิวยะมาบัทรีเมืองชุมพรแบบ 360
องศาที่สามารถมองเห็นชุมพรปากน้ำ
ชุมพรและชายหาดทะเลชุมพร
นักท่องเที่ยวนิยมมาชมพระอาทิตย์
ตกยามเย็นและสักการะพระโพธิ์
สัตว์ทั่วโลกที่นครปางมหาราชสีลา
ลักษณะคล้ายกับท่าบั้งของ
องค์ตุคามรามเทพมองออกไปที่
ชายทะเลชุมพร



อุทยานแห่งชาติ หมู่เกาะชุมพร

จุดดำน้ำดูปะการังยอดเยี่ยมของ
เมืองไทย กับอุทยานแห่งชาติที่มี
ความงดงามของธรรมชาติหลากหลาย
ทั้งชายหาด คลอง ยอดเขา
สูง และหมู่เกาะต่างๆ กว่า 40 เกาะ
ไฮไลต์คือการดำน้ำชมโลกใต้ทะเล
ที่เกาะกองกลาง เกาะละวะ
เกาะลิงกาจิว และเกาะมัตรา



หาดทุ่งวัวแล่น

เดินชมทะเลสัมผัสพื้นทรายละเอียด
ที่หาดทุ่งวัวแล่น ทะเลที่เหมาะกับ
การดำน้ำตื้นดูสาหร่ายและดอกไม้
ทะเล เป็นหาดที่สวยงามเหมาะแก่การ
มาพักผ่อนให้หายเหนื่อย





นครประทานพร จังหวัดที่มีพระศักดิ์สิทธิ์ จ.นครศรีธรรมราช

จะขอกรีบบขอ...กับสิ่งศักดิ์สิทธิ์
คู่เมืองนครศรีฯ ที่ขออะไรก็ได้
ทั้งพ่อท่านคล้าย ไข่ไข่ เด็กวัดเจดีย์
พระพวย และพระแอด

ทราบหรือไม่ว่าพระเครื่อง 'จตุคามรามเทพ' ที่คนทั่วฟ้า
เมืองไทยนิยมบูชาเมื่อหลายปีก่อน...เริ่มต้นขึ้นที่
จังหวัดนครศรีธรรมราช

องค์จตุคามรามเทพคือเทพผู้รักษาวัดพระมหาธาตุ
วรมหาวิหาร ซึ่งผู้คนนิยมมากราบไหว้ขอพรเป็น
จำนวนมาก และนอกจากนั้นนครศรีธรรมราชยังเป็น
'นครประทานพร' เพราะมากด้วยสิ่งศักดิ์สิทธิ์คู่บ้าน
คู่เมืองที่ผู้คนนิยมมาขอพร ได้แก่...

พ่อท่านคล้าย

เกจิอาจารย์แห่งวัดธาตุน้อย หรือ วัดสวนขัน ที่ผู้คน
ต่างขอพรเพื่อเป็นสิริมงคล เพราะครุฑราเลื่อนไสวจา
อันศักดิ์สิทธิ์ ความเมตตา และอภินิหารของท่าน

พระแอด

พระสังกัจจายองค์ขาวซึ่งเป็นสิ่งศักดิ์สิทธิ์ในวัด
มหาธาตุวรมหาวิหาร ที่ชาวนครศรีฯ นิยมไปขอโชคลาภ
ขอลูกและยังเชื่อกันว่าหากใครปวดเมื่อยให้ไปพวด

พระแอด หรือหากใครปวดหลังให้เอาไม้ไปค้ำยันหลัง
พระแอดแล้วจะหายเจ็บป่วยอย่างน่าอัศจรรย์

พระพวย

อีกสิ่งศักดิ์สิทธิ์แห่งวัดมหาธาตุ เป็นพระพุทธรูปทรง
เครื่อง ประทับยืนปางประทับอภัย สมัยอยุธยา
ที่ฐานบัวมีรูน้ำไหล เหมือนพวยกา ซึ่งผู้คนนิยม
ไปขอมุนตร โดยเฉพาะผู้มีบุตรยาก โดยหากใครมีบุตร
แล้วจะเอาภาพถ่ายลูกหลานมาเขียนยันในความศักดิ์สิทธิ์
ของท่าน

ไข่ไข่วัดเจดีย์

รูปปั้นกุมารเทพที่ได้ชื่อว่า 'ขอได้ ไหว้รับ' ขออะไรก็ได้
ทุกอย่าง โดยเฉพาะบรรดาผู้ชอบเสี่ยงโชคลาภทั้ง
หลายต่างรู้จัก 'ไข่ไข่วัดเจดีย์' เป็นอย่างดี เพราะโด่ง
ดังในเรื่องบอกหวย หากมาวัดนี้จะได้เจอคลื่นมหาชน
หลังไหลจากทั่วสารทิศเพื่อแก้บนและขอพร สะท้อนถึง
ความศรัทธาอย่างแน่นเหนียวที่มีต่อ 'ไข่ไข่วัดเจดีย์'

สถานที่เที่ยวใกล้เคียง



วัดพระมหาธาตุวรมหาวิหาร

โบราณสถานสถานที่ศักดิ์สิทธิ์เป็นสัญลักษณ์ของนครศรีธรรมราช ที่รู้จักกัน
แพร่หลายก็คือพระบรมธาตุเจดีย์ ซึ่งตั้งอยู่ภายในวัดพระมหาธาตุวรมหาวิหาร
เนื่องจากเป็นที่บรรจุ พระบรมสารีริกธาตุของพระพุทธเจ้า ปัจจุบันกรมศิลปากร
ได้ประกาศ จัดทะเบียนวัดพระมหาธาตุเป็นโบราณสถาน นับเป็นปูชนียสถาน
ที่สำคัญที่สุดแห่งหนึ่งของภาคใต้



ปากพนัง

หนึ่งในอำเภอของจังหวัดนครศรีธรรมราชซึ่งเป็นเมืองที่อุดมสมบูรณ์
ทั้งข้าวปลาอาหาร และธรรมชาติที่สวยงาม ทำให้มีสถานที่ท่องเที่ยวที่หลากหลาย
ไม่ว่าจะเป็นตลาดริมน้ำที่มีอาหารทะเลราคาถูก ตึกเก่าตามหัวมุมถนน
ที่ยังคงสภาพสวยงาม และแหลมตะลุมพุกที่มีหาดทรายสวยๆ น่าเดิน





อร่อย 9 มือ จ.ตรัง

ยุทธจักรความอร่อยแห่งแดนใต้
หลากหลายเมนูเด็ด
ที่อร่อยเลิศจน 3 มือไม่เคยพอ...

หากมาเยือนจังหวัดตรังคุณอาจได้ทานอาหารถึง '9 มือ'

เพราะจังหวัดตรังมีเมนูเด็ดมากมายทั่วทั้งเมืองจนได้ชื่อว่าเป็น ยุทธจักรความอร่อยแห่งแดนใต้ ตั้งแต่ร้านอาหารจานเดียว จานยักษ์ ใส่มะพร้าว ยืนของฝากแสนอร่อย และเรียกว่าหากมาที่นี่ท่านสามารถทานอาหารอร่อยได้ 24 ชั่วโมง กันเลยทีเดียว ตั้งแต่ร้านอาหารริบอร์นอย่าง 'ต้มข้าว' ซึ่งเป็นอาหารเช้าพื้นถิ่นของที่นี่ซึ่งมีร้านอร่อยให้เลือกไปหาวดไม่ไหว ทั้งเรือนไทยต้มข้าว หรือพวงเฮือซา หรือจะเป็นร้านหมูย่างเมืองตรัง ก็เปิดให้หาซื้อตั้งแต่ไก่ให้กับร้านอร่อยในตลาดสด เทศกาลอย่างรับหมูย่างโกเกา หากมาถึงตรังยามเที่ยงยามเย็นก็มีร้านให้เลือกมากมายตั้งแต่ข้าวหมูแดงหมูกรอบ ร้านหม้อก๋วยเตี๋ยวอายุกว่า 50 ปี ร้านราดหน้าซูเปอร์จันยักษ์ ร้านอาหารทะเล อาหารพื้นบ้าน ลากยาวไปถึงของฝากขึ้นชื่ออย่างเค้กเมืองตรังก็มีขายแทบทุกมุมเมือง โดยเฉพาะร้านอร่อยอย่างเค้กเบญจมิตร เค้กเลิศรส เค้กชุกมิ่ง เรียกว่ามาครั้งเดียว..อัมพุงกางไปอีกนาน



สถานที่เที่ยวใกล้เคียง



เกาะกระดาน

เดินย่ำเท้าบนพื้นทรายขาวละเอียดเหมือนแป้งที่เกาะกระดาน เล่นน้ำทะเลใสเวอร์วังอลังการ งดงามจนได้ รับเลือกเป็นสถานที่จัดงานวิวาห์ได้ สมบูรณ์ทุกปี ช่วงเดือนที่สวยงามที่สุดของเกาะแห่งนี้คือเดือนกุมภาพันธ์ ถึงเดือนเมษายน



วังไม้เทพราโ

อาณาจักรไม้หอมที่ถูกทำมาสร้างเป็น มังกร กว่า 89 ตัว และจุดเช็คอิน ให้ได้ถ่ายรูป เช่น ไม้ลิ่งก้มงคร และยังมีได้ตะลุยตามฐานต่างๆ ศึกษาธรรมชาติ พร้อมบทกลอน มากมาย ปิดท้ายด้วยของฝาก จากไม้เทพราโ



สถานีรถไฟคันตัง

สถานีรถไฟเก่าแก่เอกลักษณ์เดิม ตั้งแต่สมัยรัชกาลที่ 6 เป็นสถานีรถไฟสุดทางของทางรถไฟสายใต้ฝั่ง ทะเลอันดามัน เป็นอาคารไม้ชั้นเดียว ทรงปั้นหย่า ทาสีเหลืองไม้สตาร์ดอสลับ น้ำตาล เป็นอีกจุดเช็คอินอีกแห่งที่ ห้ามพลาดของเมืองตรัง





ตำนานที่ซ่อนอยู่ หลากหลายงดงามที่ซ่อนอยู่ จ.ปัตตานี

ปัตตานี...ที่นี่มีหลากหลายตำนาน
และความงามซ่อนอยู่ โดยเฉพาะ
สถาปัตยกรรมชิโนโปรตุกีสอันโดดเด่น
มีสียดกลาง และวังยะหริ่ง

หากได้เดินช้าๆ ชมย่านเมืองเก่าบนถนนสาม
วัฒนธรรมบนถนนอาเนาะรู ภายในเขตเทศบาล
เมืองปัตตานี ท่านจะได้สัมผัสกับความงามของ
วัฒนธรรมที่ผสานกันอย่างลงตัวของชาวพุทธ
จีน และมุสลิม ซึ่งสะท้อนผ่านความสวยงาม
ของตึกรามบ้านช่องที่เป็นเอกลักษณ์ โดยเฉพาะ
อาคารพาณิชย์แบบชิโนโปรตุกีสจากอดีตเอา
ไว้โดยไม่เคยบูรณะ รวมไปถึงข้าวของเครื่องใช้
มากมาย ซึ่งเก็บตำนานเก่าแก่ของชุมชนแห่งนี้ที่
เคยเป็นท่าเทียบเรือสำหรับชาวต่างชาติในอดีต

บนถนนสายวัฒนธรรมแห่งนี้ยังมีมัสยิดกลาง
จังหวัดปัตตานี สถาปัตยกรรมที่งดงามโดดเด่น
ตามรูปทรงต้นแบบคือทัชมาฮาล ยอดโดมสีเขียว
ขนาดใหญ่เป็นเอกลักษณ์ เป็นศาสนสถานศูนย์
รวมจิตใจของผู้นับถือศาสนาอิสลามในภาคใต้
ที่สำคัญที่สุดแห่งหนึ่ง พร้อมเยี่ยมชมวังยะหริ่ง
วังเก่าที่สร้างขึ้นในสมัยรัชกาลที่ 5 อาคารครึ่ง
ปูนครึ่งไม้แบบเรือนไทยมุสลิมผสมกับแบบบ้าน
แถบยุโรป โดยภายในเก็บหลักฐานประวัติศาสตร์
ตั้งแต่ยุครัตนโกสินทร์ตอนต้นไว้เป็นอย่างดี

สถานที่เกี่ยวไกล้เคียง



มัสยิดกรือเซะ

มัสยิดที่ได้รับขึ้นทะเบียนเป็นโบราณ
สถาน สันนิษฐานว่าสร้างขึ้น
ในสมัยสมเด็จพระนเรศวรมหาราช
เป็นศิลปะหลายแบบผสมกันทั้งแบบ
โคธิก ตะวันออกกลาง เชื่อกันว่า
สาเหตุที่มีมัสยิดยังสร้างหลังคา
และโดมไม่เสร็จจนจนถึงปัจจุบัน
เป็นเพราะแรงสั่นไหวของ
เจ้าแม่ลิ้มกอเหนี่ยว



ศาลเจ้าแม่ลิ้มกอเหนี่ยว

ตำนานของสตรีชาวจีนที่ตามพี่ชาย
มาเมืองไทย และด้วยใจกล้าหาญ
วางาลิทธิจึงยอมพลีชีพ ทำให้
ชาวไทย จีน ชาวมุสลิมเชื้อสายจีน
ศรัทธาว่าเป็นเจ้าแม่ที่ศักดิ์สิทธิ์ และ
ก่อตั้งศาลเพื่อแสดงความเคารพ
โดยวันขึ้น 15 ค่ำเดือน 3 ของทุกปี
จะมีพิธีแห่เจ้าแม่ลิ้มกอเหนี่ยวไปตาม
ถนนต่างๆ



สกายวอล์ก

ที่เกี่ยวแห่งใหม่ของจังหวัดปัตตานี
เพื่อชมธรรมชาติที่สมบูรณ์สวยงาม
ของพรรณไม้ ป่าชายเลน และท้อง
ทะเลอ่าวไทย โดยเป็นสะพานที่สูงเท่า
ตึกสี่ชั้นจึงสามารถมองเห็นเมืองปัตตานี
ได้โดยรอบ





อัญมณีแห่งผืนป่าฮาลา บาลา ผืนป่า “ฮาลา บาลา” จ.นราธิวาส

ส่องนกเงือก...สัญลักษณ์แห่ง
ความสมบูรณ์แห่งผืนป่า
อัญมณีแห่งฮาลา บาลา
ผู้เป็นตัวแทนแห่งรักแท้

หากใครกำลังตามหารักแท้...เราขอแนะนำให้ท่านลองไป ‘ผืนป่าฮาลา บาลา’

ป่าแห่งนี้ได้ชื่อว่าเป็นผืนป่าดงดิบที่สมบูรณ์ที่สุดของภาคใต้ มีไฮไลต์คือ ‘นกเงือก’ นกที่ได้ชื่อว่าเป็นสัญลักษณ์แห่งรักแท้ เพราะหากมันตกลงเป็นคู่กันเมื่อใด นกชนิดนี้จะดูแลกันจนอีกฝ่ายหมดลมหายใจ ป่าซึ่งเป็นบ้านของนกเงือกหลังนี้ได้รวบรวมนกเงือกไว้มากที่สุดและหลากหลายสายพันธุ์ที่สุดในประเทศไทย ทั้งนกเงือกหัวแสด นกเงือกปากดำ นกชนหิน นกเงือกกรมช้าง นกเงือกหัวหงอก และนกเงือกปากย่น ทำให้เกิดความตื่นตัวในการอนุรักษ์นกเงือกซึ่งนำมาสู่การรักษาผืนป่าไว้อย่างอุดมสมบูรณ์ เพื่อเป็นบ้านของพืชพันธุ์และสัตว์หายากชนิดอื่นๆ

กิจกรรมยอดนิยมหากมาชมผืนป่าแห่งนี้คือการเดินป่าเส้นทางศึกษารธรรมชาติ ที่ทำให้คุณได้มีโอกาสสัมผัสนกเงือกซึ่งเป็นอัญมณีแห่งผืนป่า ชมวิวที่พาหินโยกที่สามารถเห็นหมอกได้ตลอดทั้งปี เช่น น้ำตกฮาลาชะเห้เพิ่มความสดชื่นโดยมีจุดบริการนักท่องเที่ยวทั้งโค่นำทาง รวมถึงบ้านพักของทางอุทยานเพื่อคนรักป่าได้ใช้เวลากับธรรมชาติอย่างอ้อมเอม



น้ำตกสิรินธร

น้ำตกที่ยังคงความงดงามตามธรรมชาติและตั้งอยู่ในผืนป่าฮาลา บาลาที่ได้ชื่อว่าสมบูรณ์ที่สุดในประเทศไทย ลักษณะน้ำตกค่อยๆ ไหลลดหลั่นมาตามแนวป่าผ่านผาหิน เกาะแก่ง และแอ่งน้อยใหญ่ ซึ่งสมเด็จพระเทพรัตนราชสุดาฯ ทรงเสด็จมาเยี่ยมชมและพระราชทานนามน้ำตกแห่งนี้ว่า **น้ำตกสิรินธร**

สถานที่เที่ยวใกล้เคียง



ชายหาดนราทัศน์

ชมเรืออกและลวดลายจิตรรสัญลักษณ์เมืองนราธิวาส ที่หมู่บ้านชาวประมงริมหาดนราทัศน์ ชายหาดโค้งยาวกว่า 5 กิโลเมตร เหมาะแก่การเล่นน้ำและพักผ่อนหย่อนใจ และเป็นสถานที่จัดงานประเพณีชักพระในเดือน 11

อ่าวมะนาว

อ่าวที่มีหาดทรายอยู่หลายช่วงยาวประมาณ 4 กิโลเมตร จนถึงเขตพระราชฐานของพระตำหนักทักษิณราชธานี มีเป็นเขาที่สามารถขึ้นไปชมทิวทัศน์ได้ และมีน้ำตกธารสวรรค์ให้ลงเล่นอีกด้วย





อร่อยหลากหลายวัฒนธรรม เบตง จ.ยะลา

ชมพระอาทิตย์ขึ้นกลางสายหมอก
ชิมอาหารอร่อยหลากหลายวัฒนธรรม
ดินแดนใต้สุดแดนสยาม
อ.เบตง จ.ยะลา

ใครจะรู้ว่าเมืองใต้สุดของประเทศไทยที่มีคำขวัญว่า “เมืองในหมอก ดอกไม้งาม ใต้สุดแดนสยาม เมืองงามชายแดน” อย่าง อ.เบตง จ.ยะลา...มีแต่ของอร่อย ต้องห้ามพลาด!

เพราะดินแดนพระอาทิตย์ขึ้นกลางสายหมอกแห่งนี้ได้ผสมผสานวัฒนธรรม ขนบธรรมเนียมประเพณี ภาษาและชาติพันธุ์ที่หลากหลายเข้าไว้ด้วยกัน เกิดเป็นวัฒนธรรมทางอาหารที่หลากหลาย และส่งต่อเมนูอร่อยมาจนถึงปัจจุบัน ไม่ว่าจะเป็นไก่สับเบตง ไก่พันธุ์พื้นเมืองเนื้อเหนียวนุ่มหากทานได้ยากในประเทศไทย เพราะสายพันธุ์ไก่นั้นเดินทางมาพร้อมบรรพบุรุษเชื้อสายจีนตั้งแต่โบราณ หรือเคาหยกอาหารที่มีชื่อเสียงของเบตงซึ่งทำมาจากเนื้อหมูกับเผือก ผ่านกรรมวิธีแสนอร่อยที่ทานแล้วจะติดใจ ผัดผักน้ำ ผักพื้กลิ่นที่มีลักษณะคล้ายผักบั้งกับผักชีล้อม รสชาติอร่อยแถมแก้ร้อนใน และหมี่เบตง หมี่รสชาติดีเส้นเหนียวนุ่มเป็นเอกลักษณ์ของชาวเบตง ทั้งหมดเป็นอาหารที่หากทานได้เฉพาะที่เบตง... ที่ได้ทานแล้วหลงรักความอร่อยหลากหลายวัฒนธรรมนี้แน่นอน

สถานที่เที่ยวใกล้เคียง



อุโมงค์ปิยะมิตร

อุโมงค์ดินที่สร้างขึ้นเมื่อ พ.ศ.2519 ยาวคดเคี้ยวในภูเขาประมาณ 1 กิโลเมตร เพื่อใช้เป็นที่หลบภัยทางอากาศและสะสมเสบียงของอดีตขบวนการโจรคอมมิวนิสต์บลาซา (จคม.) ที่ต่อมาได้กลับมาร่วมพัฒนาชาติไทย ภายในมีการจัดแสดงนิทรรศการเรื่องราวทางประวัติศาสตร์ในช่วงนั้นและการใช้ชีวิตในป่า



พระธาตุเจดีย์พระพุทธรูปประกาศ

สักการะพระธาตุเจดีย์ที่สวยงามและบึขขนาดใหญ่ที่สุดของภาคใต้ โดยพระธาตุเจดีย์ศรีทองอร่ามนี้ออกสร้างแบบศรีวิชัยประยุกต์ เป็นที่บรรจุพระบรมสารีริกธาตุ และดำเนินการสร้างโดยหม่อมราชวงศ์มีตรารุณ เกษมศรี สถาปนิกวัง ศิลปินแห่งชาติสาขาศิลปะ (สถาปัตยกรรม)



เขื่อนบางลาง

เขื่อนที่สร้างขึ้นเพื่อกั้นแม่น้ำปัตตานี ลักษณะเป็นเขื่อนหินถมแกนดินเหนียว นักท่องเที่ยวก็นิยมมาพักผ่อนหย่อนใจ ล่องแพหรือนั่งเรือชมทัศนียภาพอันงดงาม และสำรวจธรรมชาติของผืนป่าเขตรักษาพันธุ์สัตว์ป่าเขื่อนบางลาง



ภาคเหนือ

กกก. สำนักงานเชียงราย

พื้นที่รับผิดชอบ :

เชียงราย, พะเยา

โทร. 0 5371 7433, 0 5374 4764-5

กกก. สำนักงานแม่ฮ่องสอน

พื้นที่รับผิดชอบ :

แม่ฮ่องสอน

โทร. 0 5361 2982-3

กกก.สำนักงานลำปาง

พื้นที่รับผิดชอบ :

ลำปาง, ลำพูน

โทร. 0 5422 6919

กกก.สำนักงานแพร่

พื้นที่รับผิดชอบ :

แพร่, น่าน

โทร. 0 5452 1127

กกก.สำนักงานนครสวรรค์

พื้นที่รับผิดชอบ :

นครสวรรค์, พิจิตร

โทร. 0 5622 1811-2

กกก.สำนักงานสุโขทัย

พื้นที่รับผิดชอบ :

สุโขทัย, กำแพงเพชร, อุตรดิตถ์

โทร. 0 5561 6228-9

กกก. สำนักงานพิษณุโลก

พื้นที่รับผิดชอบ :

พิษณุโลก, เพชรบูรณ์

โทร. 0 5525 2742-3, 0 5525 9907

กกก.สำนักงานอุทัยธานี

พื้นที่รับผิดชอบ :

อุทัยธานี

โทร. 0 5651 4651-2

กกก. สำนักงานตาก

พื้นที่รับผิดชอบ :

ตาก

โทร. 0 5551 4341-3



ภาคตะวันออกเฉียงเหนือ

ททท. สำนักงานนครราชสีมา

พื้นที่รับผิดชอบ :

นครราชสีมา, ชัยภูมิ

โทร. 0 4421 3030, 0 4421 3666

ททท. สำนักงานอุบลราชธานี

พื้นที่รับผิดชอบ :

อุบลราชธานี, อำนาจเจริญ, ยโสธร,
ศรีสะเกษ

โทร. 0 4524 3770, 0 4525 0714

ททท. สำนักงานขอนแก่น

พื้นที่รับผิดชอบ :

ขอนแก่น, มหาสารคาม, ร้อยเอ็ด,
กาฬสินธุ์

โทร. 0 4322 7714-5

ททท. สำนักงานนครพนม

พื้นที่รับผิดชอบ :

นครพนม, มุกดาหาร, สกลนคร

โทร. 0 4251 3490-1

ททท. สำนักงานอุดรธานี

พื้นที่รับผิดชอบ :

อุดรธานี, หนองคาย, บึงกาฬ

โทร. 0 4232 5406-7

ททท. สำนักงานเลย

พื้นที่รับผิดชอบ :

เลย, หนองบัวลำภู

โทร. 0 4281 2812, 0 4281 1405

ททท. สำนักงานสุรินทร์

พื้นที่รับผิดชอบ :

สุรินทร์, บุรีรัมย์

โทร. 0 4451 4447-8

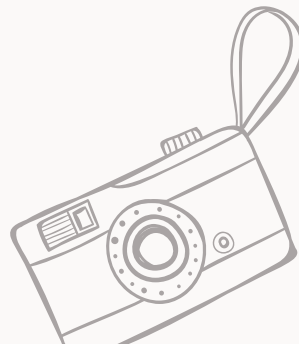

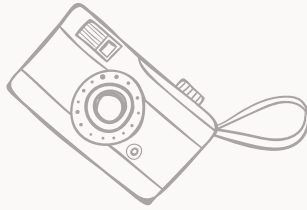

ภาคกลาง

กกท. สำนักงานกาญจนบุรี

พื้นที่รับผิดชอบ :

กาญจนบุรี, ราชบุรี

โทร. 0 3451 1200, 0 3451 2500

กกท. สำนักงานลพบุรี

พื้นที่รับผิดชอบ :

ลพบุรี, สิงห์บุรี, ชัยนาท, อ่างทอง

โทร. 0 3677 0096-7

กกท. สำนักงานสุพรรณบุรี

พื้นที่รับผิดชอบ :

สุพรรณบุรี, นครปฐม

โทร. 0 3552 5867, 0 3552 5880

กกท.สำนักงานสมุทรสงคราม

พื้นที่รับผิดชอบ :

สมุทรสงคราม, สมุทรสาคร

โทร. 0 3475 2847-8

ภาคตะวันออก

กกท. สำนักงานนครนายก

พื้นที่รับผิดชอบ :

นครนายก, ปราจีนบุรี, สระแก้ว

โทร. 0 3731 2282, 0 3731 2284

กกท. สำนักงานระยอง

พื้นที่รับผิดชอบ :

ระยอง, จันทบุรี

โทร. 0 3865 5420-1

กกท. สำนักงานตราด

พื้นที่รับผิดชอบ :

ตราด

โทร. 0 3959 7259-60



ภาคใต้

ททท. สำนักงานนครศรีธรรมราช

พื้นที่รับผิดชอบ :

นครศรีธรรมราช, พัทลุง

โทร. 0 7534 6515-6

ททท. สำนักงานนราธิวาส

พื้นที่รับผิดชอบ :

นราธิวาส, ปัตตานี, ยะลา

โทร. 0 7352 2411 , 0 7354 2345

ททท. สำนักงานตรัง

พื้นที่รับผิดชอบ :

ตรัง

โทร. 0 7521 5867, 0 7521 1058,
0 7521 1085

ททท. สำนักงานชุมพร

พื้นที่รับผิดชอบ :

ชุมพร,ระนอง

โทร. 0 7750 2775-6, 0 7750 1831



amazing
မြန်မာ

